

Retificado

PROC. SISTEMA 04/2022

PROC. ELETRÔNICO 23.661/2021

PREGOEIRO GABRIEL

INTEGRAÇÃO SISTEMAS

# PREGÃO ELETRÔNICO

Nº 02/2022

DATA: <sup>04</sup>~~25~~/01/2022

HORA: 09 HORAS

REGISTRO DE PREÇOS PARA  
CONTRATAÇÃO DE EMPRESA  
PARA LOCAÇÃO DE VEÍCULOS



# Memorando 23.661/2021

Marcadores: MARA | x

Responder apenas via 1Doc



Dilson J. SMS - TRANS

Para

SMF - Secretaria...

CC

7 setores envolvidos

SMS - TRANS SMF SMF - SCL SMF - SCL - AL  
GAB - PM SMF - DCT - CONT SMS

21/12/2021 00:16

## Solicitação de Processo Licitatório

Prezado(a),

Solicito abertura de processo licitatório na modalidade pregão eletrônico, visando a locação de veículos para uso da municipalidade, conforme descrição e orçamentos em anexo.

**Item 1:** Quantidade: 40 Mês Preço referência: R\$ 2.600,00 Empresa: Autosul

Locação de veículo de passeio, 4 passageiros, 4 portas, direção hidráulica, ar condicionado, no mínimo 1.0, sem motorista, combustível por conta da contratante, autonomia de quilometragem livre.

**ITEM 2:** Quantidade: 20 Mês Preço referência: R\$ 3.200,00 Empresa: Autosu

Locação de veículo de passeio, 6 passageiros, 4 portas, direção hidráulica, ar condicionado, no mínimo 1.4, sem motorista, combustível por conta da contratante, autonomia de quilometragem livre.

**ITEM 3:** Quantidade: 05 Mês Preço referência: R\$ 3.450,00 Empresa: LINCK MELLO

Locação de veículo, tipo Kombi/similar 9 passageiros, 3 portas, direção hidráulica, ar condicionado, sem motorista, combustível por conta da contratante, autonomia de quilometragem livre.

**ITEM 4:** Quantidade: 02 Mês Preço referência: R\$ 9.000,00 Empresa: MULTI-KAR

Locação de veículo de passeio, com acessibilidade (transporte de pessoas com deficiência) 6 passageiros, 4 portas, direção hidráulica, ar condicionado, no mínimo 1.4, sem motorista, combustível por conta da contratante, autonomia de 8 mil km/mês.

000000

Este documento contém assinatura digital, realizada por DILSON OLIVEIRA DOS SANTOS JÚNIOR CPF 032.XXX.XXX-69, RICHEL CUNHA COELHO CPF 542.XXX.XXX-49, FERNANDA DIAZ FLORES CPF 317.XXX.XXX-91, DILSON OLIVEIRA DOS SANTOS JÚNIOR CPF 032.XXX.XXX-69, FERNANDA DIAZ FLORES



ITEM 5: **Quantidade:** 06 Mês **Preço referência:** R\$ 15.600,00 **Empresa:** AUTOSUL

Locação de veículo tipo micro, no mínimo 15 passageiros, 1 porta, direção hidráulica, ar condicionado, no mínimo 2.0, sem motorista, combustível por conta da contratante, autonomia quilometragem livre.

### PICKUP

ITEM 1: **Quantidade:** 08 Mês **Preço referência:** R\$ 3.000,00 **Empresa:** LINCK E MELLO

Locação para até 08 veículos/mês, tipo PICKUP, Direção hidráulica, ar condicionado, sem motorista, combustível por conta da contratante, autonomia de quilometragem de 5000 km/mês.

Carroceria: PICKUP, com suporte para colocação de escada.

Volume de Caçamba: 1.220 litros

Combustível: etanol/gasolina;

Potência: mínima de 85CV;

Portas: 2

Lugares: 2

Tração: 4x2

Câmbio: mecânico

ITEM 2: **Quantidade EXCEDENTE:** 12 MIL/MÊS

**Preço referência (KM):** R\$ 0.80 **Empresa:** LINCK E MELLO

ITEM 3: **Preço referência :** R\$ 3.790,00 **Empresa:** TRANSTUR

- Locação para até 08 veículos/mês, tipo PICKUP , Direção hidráulica, ar condicionado, sem motorista, combustível por conta da contratante, autonomia de quilometragem de 5000 km/mês.

Carroceria: PICKUP

Volume de Caçamba: 680 litros

Combustível: etanol/gasolina;

Potência: mínima de 85CV;

Portas: 3

Lugares: 4

Tração: 4x2

Câmbio: mecânico

ITEM 4: **Quantidade EXCEDENTE:** 12 MIL/MÊS

**Preço referência (KM):** R\$ 0.80 **Empresa:** LINCK E MELLO E TRANSTUR.

Dilson Oliveira Dos Santos Júnior  
Assessor do Transporte em Saúde

AUTOSUL.PDF (722,55 KB)

6 downloads

AUTOSUL\_PICKUP.PDF (645,13 KB)

3 downloads

LINK\_E\_MELLO.PDF (879,62 KB)

4 downloads

|                                     |             |
|-------------------------------------|-------------|
| LINK E MELLO PICKUP.PDF (742,35 KB) | 2 downloads |
| MULTIKAR.PDF (947,05 KB)            | 3 downloads |
| TERMO.pdf (37,50 KB)                | 5 downloads |
| TRANSTUR.PDF (574,04 KB)            | 3 downloads |
| TRANSTUR_PICKUP.PDF (795,07 KB)     | 2 downloads |

Quem já visualizou? 10 pessoas

Visto 170 vezes

21/12/2021 00:17:57

Dilson Oliveira Dos Santos Júnior **SMS - TRANS** assinou digitalmente **Memorando 23.661/2021** com o certificado **DILSON OLIVEIRA DOS SANTOS JÚNIOR CPF 032.XXX.XXX-69** conforme MP nº 2.200/2001.

22/12/2021 08:40:52

RICHELI CUNHA COELHO **SMF** arquivou.

22/12/2021 08:40:52

RICHELI CUNHA COELHO **SMF** parou de acompanhar.**Despacho 1-****23.661/2021**

22/12/2021 08:40

(Encaminhado)

Solicito dar andamento ao pedido de processo licitatório com a máxima urgência.

RICHELI C. **SMF**

Richeli Cunha Coelho  
Secretário da Fazenda

**SMF - SCL - Seto...**

CC

Quem já visualizou? 2 ou mais pessoas

22/12/2021 08:41:07

RICHELI CUNHA COELHO **SMF** assinou digitalmente **Memorando 1- 23.661/2021** com o certificado **RICHELI CUNHA COELHO CPF 542.XXX.XXX-49** conforme MP nº 2.200/2001.

**Despacho 2-****23.661/2021**

22/12/2021 08:43

(Encaminhado)

Renato Morales de Moura  
Auxiliar Administrativo

Renato M. **SMF - SCL****SMF - SCL - AL - ...**

CC

Quem já visualizou? 2 ou mais pessoas

000000



22/12/2021 08:43:36

Renato Morales de Moura [SMF - SCL] arquivou.

23/12/2021 12:19:22

Dilson Oliveira Dos Santos Júnior [SMS - TRANS] arquivou.

**Despacho 3-  
23.661/2021**

29/12/2021 09:14

(Encaminhado)

Mara T. [SMF - SCL - AL]

[GAB - PM - Procu...]

A/C Fernanda F.

CC

Através de uma análise preliminar do objeto a ser licitado constatou-se que não foi apresentada planilha de formação de custos sendo que a mesma deverá ser apresentada no caso de prestação de serviços conforme artigo 7º § 2º II da lei 8666/1993.

Diante do exposto solicito parecer jurídico.

—  
**Mara Kruger Thurow**  
Auxiliar Administrativo

Quem já visualizou?

2 ou mais pessoas

29/12/2021 09:23:09

Renato Morales de Moura [SMF - SCL] arquivou.

**Despacho 4-  
23.661/2021**

29/12/2021 13:30

(Respondido)

Fernanda F. [GAB - PM]

[SMF - SCL - Seto...]

CC

—  
**Fernanda Diaz Flores**  
Procuradora do Município

Ao compras,

o questionamento sobre a planilha de formação de custos deve ser solicitado ao setor competente que deve apresentar a mesma ou justificar a impossibilidade.

Quem já visualizou?

2 ou mais pessoas

29/12/2021 13:30:55

Fernanda Diaz Flores [GAB - PM] assinou digitalmente **Memorando 4- 23.661/2021** com o certificado **FERNANDA DIAZ FLORES** CPF 817.XXX.XXX-91 conforme MP nº 2.200/2001.

29/12/2021 13:31:04

Fernanda Diaz Flores [GAB - PM] arquivou.

29/12/2021 13:31:04

Fernanda Diaz Flores [GAB - PM] parou de acompanhar.

29/12/2021 13:34:47

Renato Morales de Moura [SMF - SCL] arquivou.

29/12/2021 14:43:10

Dilson Oliveira Dos Santos Junior [SMS - TRANS] arquivou.

**Despacho 5-  
23.661/2021**

Analizando os documentos apresentados seguem algumas considerações:

000000

30/12/2021 11:03

(Respondido)

Mara T. SMF - SCL - AL

SMS - TRANS - As...

CC

- 1) Favor verificar o despacho 4 sobre a apresentação de planilha de formação de custos.
- 2) Deverá ser apresentado termo de referência o mais completo possível na qual deverá constar no mínimo:
  - a) Objeto;
  - b) Justificativa;
  - c) Planilha contendo a descrição do item, unidade de medida, quantidade, valor de referência (planilha de custos);
  - d) Obrigações da municipalidade e promitente fornecedora;
  - e) Descrição detalhada do objeto a ser licitado, prazos, exigências, locais, ou seja, deverá estar descrito de forma completa como se dará a prestação dos serviços;
  - f) Forma de pagamento;
  - g) Deverá ser exigido algum documento com relação a qualificação técnica, ou seja, a empresa interessada em participar do certame deverá apresentar algum documento específico além dos que já estão previstos na lei de licitações;

**OBSERVAÇÃO:**

O termo de referência deverá vir assinado por seu respectivo responsável.

**Mara Kruger Thurow**

Auxiliar Administrativo

Quem já visualizou? 2 ou mais pessoas

30/12/2021 11:03:58 Mara Kruger Thurow SMF - SCL - AL arquivou.

30/12/2021 11:03:58 Mara Kruger Thurow SMF - SCL - AL parou de acompanhar.

30/12/2021 11:15:51 Renato Morales de Moura SMF - SCL arquivou.

**Despacho 6-  
23.661/2021**

03/01/2022 11:33

(Encaminhado)

Dilson J. SMS - TRANS

SMF - DCT - CONT...

CC

Prezada,

Solicito a elaboração da planilha de custo, por entender que o setor de transporte não possui capacidade técnica.

**Dilson Oliveira Dos Santos Júnior**  
Assessor do Transporte em Saúde

Quem já visualizou? 2 ou mais pessoas

03/01/2022 11:34:18 Dilson Oliveira Dos Santos Júnior SMS - TRANS assinou digitalmente Memorando 6-

23.661/2021 com o certificado **DILSON OLIVEIRA DOS SANTOS JÚNIOR** CPF 032.XXX.XXX-69 conforme MP nº 2.200/2001.

03/01/2022 13:38:05

Renato Morales de Moura [SMF - SCL] arquivou.

**Despacho 7-  
23.661/2021**

03/01/2022 14:44

(Respondido)

LILIER D.

[SMF - DCT - CONT]

[SMF - SCL - Seto...]

CC

Prezados

Não conheço os custos inerentes as empresas que prestam serviços de locação de veículos, para que possa ser elaborada uma planilha de custos deverá ser solicitada as empresas que apresentem os seus custos e lucros que compõe o preço ofertado nos orçamentos.

—  
**Lilier Becker Dame**  
Contadora

Quem já visualizou? 2 ou mais pessoas

03/01/2022 14:44:32

LILIER BECKER DAME [SMF - DCT - CONT] arquivou.

**Despacho 8-  
23.661/2021**

03/01/2022 14:50

(Encaminhado)

Renato M. [SMF - SCL]

[SMS - TRANS - As...]

A/C Dilson J.

CC

Segue manifestação da Contabilidade para seu conhecimento.

—  
**Renato Morales de Moura**  
Auxiliar Administrativo

Quem já visualizou? 2 ou mais pessoas

03/01/2022 14:50:44

Renato Morales de Moura [SMF - SCL] arquivou.

**Despacho 9-  
23.661/2021**

04/01/2022 10:52

(Encaminhado)

Rejane C.

[SMS - TRANS]

[GAB - PM - Procu...]

CC

Prezada,

tentamos contato com as empresas visando atender o despacho 7, ocorre que nenhuma delas retornou o contato atendendo a solicitação.

Devido a urgência, não podemos esperar a boa vontade da manifestação da empresa, tendo em vista que já fomos notificados que no dia 20/01/2022 as locadoras( Multikar e Link e Mello ) recolherão toda a frota locada para esta municipalidade, se isso ocorrer sem termos veículos para suprir a demanda atendida hoje, cito como exemplo hemodiálise, radioterapia, APAE, SASME, além disso as unidades de saúde ficarão sem atendimento pois não haverá transporte para o deslocamento das equipes, entre tantos

000003

outros atendimentos realizados para a comunidade desse município. Ocorrerá um grande colapso pois estas demandas citadas não serão atendidas.

Vale ressaltar diante disso que já houve demora para as empresas fornecerem os prévios orçamentos para os respectivos veículos sendo necessário o deslocamento do coordenador de transporte até Porto Alegre para conseguir em mãos estes orçamentos.

Diante do exposto, solicito urgência.

**Rejane lung da Cruz**

Chefe da central de veículos e transporte

Quem já visualizou? 2 ou mais pessoas

04/01/2022 11:57:55 Dilson Oliveira Dos Santos Júnior SMS - TRANS arquivou.

05/01/2022 08:51:21 Renato Morales de Moura SMF - SCL arquivou.

**Despacho 10-  
23.661/2021**

05/01/2022 08:52

(Respondido)

Fernanda F. GAB - PM

SMS - TRANS - As...

CC

Bom dia,

em primeiro é necessário esclarecer que quando uma ata de registro de preços é formalizada os setores envolvidos já tem conhecimento que a validade da mesma é de 12 meses, sendo assim, qualquer atraso é de responsabilidade dos servidores envolvidos. Ademais, não há obrigação das empresas em fornecerem orçamentos, sendo que como quem precisa desses valores é a administração deve a mesma realizar as diligências necessárias para a sua obtenção.

Quanto à questão da planilha de formação de custos a mesma deve ser elaborada pelo setor que pretende a contratação, muitas vezes solicita-se o auxílio de empresas do ramo para entender os custos envolvidos. Diante do exposto, deve o setor elaborar o documento ou justificar a razão pela qual isso não é possível.

**Fernanda Diaz Flores**

Procuradora do Município

Quem já visualizou? 2 ou mais pessoas

05/01/2022 08:52:27 Fernanda Diaz Flores GAB - PM assinou digitalmente Memorando 10- 23.661/2021 com o certificado FERNANDA DIAZ FLORES CPF 817.XXX.XXX-91 conforme MP nº 2.200/2001.

05/01/2022 08:52:38 Fernanda Diaz Flores GAB - PM arquivou.

05/01/2022 08:52:38 Fernanda Diaz Flores GAB - PM parou de acompanhar.

05/01/2022 08:53:01 Renato Morales de Moura SMF - SCL arquivou.

000000

**Despacho 11-  
23.661/2021**

05/01/2022 12:00

(Encaminhado)

Rejane C.

SMS - TRANS

GAB - PM - Procu...

A/C Fernanda F.  
CC

Prezada, Sendo assim solicito que seja previsto no edital a obrigação da empresa vencedora a apresentar na proposta final de forma ajustada a planilha de composição de preços. A mesma deverá conter minimamente percentuais referentes a tributos, despesas com manutenção, seguros e depreciação bem como outros custos operacionais e o lucro da empresa, totalizando 100% do preço. justifica-se a não apresentação da planilha pela ausência de parâmetros anteriores para a composição do preço Além disso foi solicitado para as empresas que realizaram os orçamentos mas não obtivemos retorno ate o presente momento. Assim torna-se inviável a apresentação de planilha com veracidade pertinente das informações.

Quem já visualizou? 2 ou mais pessoas

05/01/2022 12:08:24

Dilson Oliveira Dos Santos Júnior SMS - TRANS arquivou.

05/01/2022 13:04:31

Renato Morales de Moura SMF - SCL arquivou.

**Despacho 12-  
23.661/2021**

06/01/2022 08:04

(Respondido)

Fernanda F. GAB - PM

SMF - SCL - AL - ...

CC

Ao compras,

Considerando a justificativa apresentada no despacho anterior entendo viável o andamento do processo licitatório com os orçamentos apresentados pela empresa, em especial considerando que a prestação do serviço em questão não envolve a cedência integral de mão de obra. Ademais, considerando que a planilha de custos é essencial para futuras alterações de valores durante a execução do contrato, está adequado o pedido de inclusão de cláusula na qual para assinatura do instrumento contratual a empresa deve apresentar a respectiva planilha.

Fernanda Diaz Flores  
Procuradora do Município

Quem já visualizou? 2 ou mais pessoas

06/01/2022 08:04:39

Fernanda Diaz Flores GAB - PM assinou digitalmente Memorando 12- 23.661/2021 com o certificado FERNANDA DIAZ FLORES CPF 817.XXX.XXX-91 conforme MP nº 2.200/2001.

06/01/2022 08:05:09

Fernanda Diaz Flores GAB - PM arquivou.

06/01/2022 08:05:09

Fernanda Diaz Flores GAB - PM parou de acompanhar.

**Despacho 13-  
23.661/2021**

06/01/2022 08:16

(Respondido)

Mara T. SMF - SCL - AL

Considerando o despacho anterior solicito que seja atendido as demais exigências descritas no despacho 5 item 2.

000003

**Mara Kruger Thurow**  
Auxiliar Administrativo

SMS - TRANS - As...

CC

Quem já visualizou? 2 ou mais pessoas

06/01/2022 10:36:23 Renato Morales de Moura SMF - SCL arquivou.

06/01/2022 11:56:27 LILIER BECKER DAME SMF - DCT - CONT arquivou.

06/01/2022 11:56:27 LILIER BECKER DAME SMF - DCT - CONT parou de acompanhar.

**Despacho 14-  
23.661/2021**

06/01/2022 16:36

(Encaminhado)

Solicito assinatura.

Dilson J. SMS - TRANS

**Dilson Oliveira Dos Santos Júnior**  
Assessor do Transporte em Saúde

SMS - Secretaria...

A/C Luciano B.

CC

TERMO DE REFERENCIA.pdf (47,44 KB)

7 downloads

Quem já visualizou? 2 ou mais pessoas

06/01/2022 16:36:39 Dilson Oliveira Dos Santos Júnior SMS - TRANS solicitou a assinatura de Luciano Zanetti Bertinetti em Despacho 14- 23.661/2021 . Assinado

06/01/2022 16:37:04 Dilson Oliveira Dos Santos Júnior SMS - TRANS assinou digitalmente Memorando 14- 23.661/2021 com o certificado DILSON OLIVEIRA DOS SANTOS JÚNIOR CPF 032.XXX.XXX-69 conforme MP nº 2.200/2001 .

06/01/2022 16:44:55 Dilson Oliveira Dos Santos Júnior SMS - TRANS arquivou.

07/01/2022 08:24:34 Renato Morales de Moura SMF - SCL arquivou.

07/01/2022 08:43:32 Luciano Zanetti Bertinetti SMS assinou digitalmente Memorando 14- 23.661/2021 com o certificado LUCIANO ZANETTI BERTINETTI CPF 001.XXX.XXX-04 conforme MP nº 2.200/2001 .

**Despacho 15-  
23.661/2021**

07/01/2022 08:44

(Respondido)

Conforme solicitado.

Luciano B. SMS

**Luciano Zanetti Bertinetti**  
Secretario

000000

Este documento contém assinatura digital, realizada por DILSON OLIVEIRA DOS SANTOS JÚNIOR CPF 032.XXX.XXX-69, RICHEL CUNHA COELHO CPF 542.XXX.XXX-49, FERNANDA DIAZ FLORES CPF 817.XXX.XXX-91, DILSON OLIVEIRA DOS SANTOS JÚNIOR CPF 032.XXX.XXX-69, FERNANDA DIAZ FLORES



SMS - TRANS - As...

A/C Dilson J.  
CC

Quem já visualizou? 2 ou mais pessoas

07/01/2022 08:44:19

Luciano Zanetti Bertinetti SMS arquivou.

**Despacho 16-**  
**23.661/2021**

07/01/2022 08:47

(Encaminhado)

Renato M. SMF - SCL

SMF - SCL - AL - ...

CC

**Renato Morales de Moura**  
Auxiliar Administrativo

Quem já visualizou? 2 ou mais pessoas

07/01/2022 08:47:25

Renato Morales de Moura SMF - SCL arquivou.

07/01/2022 08:49:19

Luciano Zanetti Bertinetti SMS arquivou.

**Despacho 17-**  
**23.661/2021**

07/01/2022 09:27

(Encaminhado)

Mara T. SMF - SCL - AL

GAB - PM - Procu...

A/C Fernanda F.  
CC

Foi apresentado como valor de referência para cada item os menores orçamentos, cabe salientar que os itens locação de kombi e km excedentes foram apresentados somente dois orçamentos, mas não foi apresentada justificativa para tal, diante do exposto solicito parecer jurídico se podemos dar andamento ao processo com os orçamentos apresentados.

**Mara Kruger Thurow**  
Auxiliar Administrativo

Quem já visualizou? 2 ou mais pessoas

07/01/2022 09:35:56

Renato Morales de Moura SMF - SCL arquivou.

07/01/2022 10:01:20

Luciano Zanetti Bertinetti SMS arquivou.

**Despacho 18-**  
**23.661/2021**

07/01/2022 14:19

(Respondido)

Verificando as informações constantes no termo de referência seguem algumas considerações a serem analisadas:

000010

Mara T. SMF - SCL - AL

SMS - TRANS - As...

CC

a) Como o abastecimentos de todos os veículos serão por conta da Municipalidade na qual usamos para tal cartão de abastecimento seria interessante acrescentar a seguinte redação:

"Sempre que possível será solicitado cópia do documento do(s) veículo(s) a ser(em) locado(o) com antecedência para solicitação do cartão de abastecimento."

b) Foi solicitada que o veículo locado tenha seguro sugiro que seja anexada a seguinte informação:

"Os veículos da empresa promitente fornecedora que irão prestar os serviços deverão possuir Seguro Total do(s) veículo(s) e Seguro Contra Terceiros, onde o veículo deverá ser coberto por apólice de seguro total, abrangendo acidentes, furto, roubo, incêndio, com cobertura extensiva a terceiros, devidamente regularizado e licenciado."

Mara Kruger Thurow  
Auxiliar Administrativo

Quem já visualizou? 2 ou mais pessoas

07/01/2022 14:24:13 Luciano Zanetti Bertinetti SMS arquivou.

07/01/2022 14:24:20 Renato Morales de Moura SMF - SCL arquivou.

**Despacho 19-  
23.661/2021**

07/01/2022 18:19

(Respondido)

Fernanda F. GAB - PM

SMS - TRANS - As...

CC

Ao transporte,

Solicito justificar a ausência de 3 orçamentos. Saliento desde já que é possível o andamento do processo licitatório sem os três orçamentos mas isso precisa ser justificado.

Fernanda Diaz Flores  
Procuradora do Município

Quem já visualizou? 2 ou mais pessoas

07/01/2022 18:20:00 Fernanda Diaz Flores GAB - PM assinou digitalmente Memorando 19- 23.661/2021 com o certificado FERNANDA DIAZ FLORES CPF 817.XXX.XXX-91 conforme MP nº 2.200/2001.

07/01/2022 18:20:16 Fernanda Diaz Flores GAB - PM arquivou.

07/01/2022 18:20:16 Fernanda Diaz Flores GAB - PM parou de acompanhar.

10/01/2022 08:16:05 Renato Morales de Moura SMF - SCL arquivou.

**Despacho 20-  
23.661/2021**

000011

10/01/2022 09:03

(Encaminhado)

Dilson J. SMS - TRANS

SMF - SCL - AL -...

A/C Mara T.

CC

Prezada,

Conforme solicitado no despacho 18.

—  
**Dilson Oliveira Dos Santos Júnior**  
Assessor do Transporte em Saúde

TERMO DE REFERENCIA.pdf (19,08 KB)

3 downloads

Quem já visualizou? 2 ou mais pessoas

10/01/2022 09:04:19

Dilson Oliveira Dos Santos Júnior SMS - TRANS assinou digitalmente **Memorando 20-23.661/2021** com o certificado **DILSON OLIVEIRA DOS SANTOS JÚNIOR CPF 032.XXX.XXX-69** conforme MP nº 2.200/2001.

**Despacho 21-  
23.661/2021**

10/01/2022 09:10

(Encaminhado)

Dilson J. SMS - TRANS

SMS - Secretaria...

CC

Prezado,

Solicito assinatura no despacho 20.

—  
**Dilson Oliveira Dos Santos Júnior**  
Assessor do Transporte em Saúde

Quem já visualizou? 2 ou mais pessoas

10/01/2022 09:20:18

Renato Morales de Moura SMF - SCL arquivou.

10/01/2022 10:26:23

Luciano Zanetti Bertinetti SMS assinou digitalmente **Memorando 20- 23.661/2021** com o certificado **LUCIANO ZANETTI BERTINETTI CPF 001.XXX.XXX-04** conforme MP nº 2.200/2001.

**Despacho 22-  
23.661/2021**

10/01/2022 10:29

(Respondido)

Luciano B. SMS

SMS - TRANS - As...

A/C Dilson J.

CC

Conforme solicitado.

—  
**Luciano Zanetti Bertinetti**  
Secretario

Quem já visualizou? 2 ou mais pessoas

000012

10/01/2022 10:29:15

Luciano Zanetti Bertinetti SMS arquivou.

**Despacho 23-  
23.661/2021**

10/01/2022 10:54

(Respondido)

Mara T. **SMF - SCL - AL****SMS - TRANS - As...**

CC

Informo que ainda é necessário atender ao descrito no despacho 19.

**Mara Kruger Thurow**  
Auxiliar Administrativo

Quem já visualizou? 2 ou mais pessoas

10/01/2022 11:05:08

Luciano Zanetti Bertinetti **SMS** arquivou.

10/01/2022 12:22:00

Renato Morales de Moura **SMF - SCL** arquivou.**Despacho 24-  
23.661/2021**

10/01/2022 13:12

(Encaminhado)

Rejane C.

**SMS - TRANS****GAB - PM - Procu...**

A/C Fernanda F.

CC

Prezada,

Foram realizados quatro orçamentos, sendo que o mínimo exigido são três. Para todas empresas foram solicitadas orçamentos de KOMBI, ocorre que apenas duas das quatro empresas possuem em sua frota esse tipo de veículo para locação.

Diante de uma série de fatores tais como: curto prazo de tempo, indisponibilidade de veículo, se tornou inviável a procura por mais orçamentos. Solicitamos se assim achar cabível a justificativa, pedimos a autorização para dar andamento ao processo licitatório.

**Rejane lung da Cruz**

Chefe da central de veículos e transporte

Quem já visualizou? 2 ou mais pessoas

10/01/2022 13:22:11

Renato Morales de Moura **SMF - SCL** arquivou.

10/01/2022 14:30:52

Luciano Zanetti Bertinetti **SMS** arquivou.

10/01/2022 14:30:52

Luciano Zanetti Bertinetti **SMS** parou de acompanhar.**Despacho 25-  
23.661/2021**

10/01/2022 18:31

(Respondido)

Fernanda F. **GAB - PM**

Ao compras,

Considerando a justificativa apresentada no despacho 24, entendo viável o prosseguimento do expediente com os orçamentos já apresentados.

000013

SMF - SCL - AL - ...

CC

**Fernanda Diaz Flores**  
Procuradora do Município

Quem já visualizou? 2 ou mais pessoas

10/01/2022 18:31:41 Fernanda Diaz Flores [GAB - PM] assinou digitalmente **Memorando 25- 23.661/2021** com o certificado **FERNANDA DIAZ FLORES** CPF 817.XXX.XXX-91 conforme MP nº 2.200/2001.

10/01/2022 18:31:51 Fernanda Diaz Flores [GAB - PM] arquivou.

10/01/2022 18:31:51 Fernanda Diaz Flores [GAB - PM] parou de acompanhar.

11/01/2022 07:52:05 Renato Morales de Moura [SMF - SCL] arquivou.

**Despacho 26-  
23.661/2021**

11/01/2022 08:45

(Encaminhado)

Mara T. [SMF - SCL - AL]

[GAB - PM - Procu...]

A/C Fernanda F.  
CC

Segue minuta do edital PE 02/2022 RP contratação de empresa de locação de veículos.

Peço que confira o edital se está correto, se atende a legislação vigente, diante disso solicito parecer juridico para que possamos dar andamento ao processo, ou seja, sua publicação.

**Mara Kruger Thurow**  
Auxiliar Administrativo

PE N 02\_2022 RP\_LOCACAO\_DE\_VEICULOS.docx (1,34 MB) 5 downloads

Quem já visualizou? 2 ou mais pessoas

1 Despacho não lido

**Despacho 27-  
23.661/2021**

11/01/2022 08:58

(Respondido)

Fernanda F. [GAB - PM]

[SMF - SCL - AL - ...]

CC

**PARECER JURÍDICO**

Analisando os termos do edital da pregão eletrônico no 02/2022, entendo que o mesmo preenche os requisitos da lei no 8.666/93 estando apto ao prosseguimento do certame. Saliento que esta análise se restringe aos requisitos jurídicos sem envolver as questões de descrição do objeto.

**Fernanda Diaz Flores**  
Procuradora do Município

00001

Quem já visualizou? 2 ou mais pessoas

|  |                     |
|--|---------------------|
| Mara Kruger Thurow - Auxiliar Administrativo                             | 11/01/2022 13:51:18 |
| Rejane lung da Silva da Cruz - Chefe da central de veículos e transporte | 11/01/2022 09:57:18 |
| Dilson Oliveira Dos Santos Júnior - Assessor do Transporte em Saúde      | 11/01/2022 09:17:40 |
| Renato Morales de Moura - Auxiliar Administrativo                        | 11/01/2022 09:02:28 |
| Fernanda Diaz Flores - Procuradora Do Município                          | 11/01/2022 08:58:35 |
| Amanda Oliveira de Souza - CIEE  | 11/01/2022 08:58:26 |

11/01/2022 08:58:31      Fernanda Diaz Flores [GAB - PM] assinou digitalmente **Memorando 27- 23.661/2021** com o certificado **FERNANDA DIAZ FLORES CPF 817.XXX.XXX-91** conforme MP nº 2.200/2001 .

11/01/2022 08:58:42      Fernanda Diaz Flores [GAB - PM] arquivou.

11/01/2022 08:58:42      Fernanda Diaz Flores [GAB - PM] parou de acompanhar.

11/01/2022 09:02:34      Renato Morales de Moura [SMF - SCL] arquivou.

Prefeitura de Canguçu - Rua Praça Dr. Francisco Carlos, 240 - Centro, Canguçu - RS, 96600-000 • 1Doc • [www.1doc.com.br](http://www.1doc.com.br)  
Impresso em 11/01/2022 13:51:17 por Mara Kruger Thurow - Auxiliar Administrativo (matricula 88072)

"Toda ação humana, quer se torne positiva ou negativa, precisa depender de motivação." - *Dalai Lama*

000015

Este documento contém assinatura digital, realizada por DILSON OLIVEIRA DOS SANTOS JÚNIOR CPF 032.XXX.XXX-69, RICHELÍ CUNHA COELHO CPF 542.XXX.XXX-49, FERNANDA DIAZ FLORES CPF 817.XXX.XXX-91, DILSON OLIVEIRA DOS SANTOS JÚNIOR CPF 032.XXX.XXX-69, FERNANDA DIAZ FLORES





## Memorando 23.661/2021

**De:** Dilson J. - SMS - TRANS

**Para:** SMF - Secretaria Municipal da Fazenda

**Data:** 21/12/2021 às 00:16:47

**Setores envolvidos:**

SMS, SMS - TRANS, GAB - PM, SMF, SMF - SCL, SMF - SCL - AL, SMF - DCT - CONT

### Solicitação de Processo Licitatório

Prezado(a),

Solicito abertura de processo licitatório na modalidade pregão eletrônico, visando a locação de veículos para uso da municipalidade, conforme descrição e orçamentos em anexo.

**Item 1:** Quantidade: 40 Mês Preço referência: R\$ 2.600,00 Empresa: Autosul

Locação de veículo de passeio, 4 passageiros, 4 portas, direção hidráulica, ar condicionado, no mínimo 1.0, sem motorista, combustível por conta da contratante, autonomia de quilometragem livre.

**ITEM 2:** Quantidade: 20 Mês Preço referência: R\$ 3.200,00 Empresa: Autosu

Locação de veículo de passeio, 6 passageiros, 4 portas, direção hidráulica, ar condicionado, no mínimo 1.4, sem motorista, combustível por conta da contratante, autonomia de quilometragem livre.

**ITEM 3:** Quantidade: 05 Mês Preço referência: R\$ 3.450,00 Empresa: LINCK MELLO

Locação de veículo, tipo Kombi/similar 9 passageiros, 3 portas, direção hidráulica, ar condicionado, sem motorista, combustível por conta da contratante, autonomia de quilometragem livre.

**ITEM 4:** Quantidade: 02 Mês Preço referência: R\$ 9.000,00 Empresa: MULTI-KAR

Locação de veículo de passeio, com acessibilidade (transporte de pessoas com deficiência) 6 passageiros, 4 portas, direção hidráulica, ar condicionado, no mínimo 1.4, sem motorista, combustível por conta da contratante, autonomia de 8 mil km/mês.

**ITEM 5:** Quantidade: 06 Mês Preço referência: R\$ 15.600,00 Empresa: AUTOSUL

000010

Locação de veículo tipo micro, no mínimo 15 passageiros, 1 porta, direção hidráulica, ar condicionado, no mínimo 2.0, sem motorista, combustível por conta da contratante, autonomia quilometragem livre.

#### **PICKUP**

ITEM 1: **Quantidade:** 08 Mês **Preço referência:** R\$ 3.000,00 **Empresa:** LINCK E MELLO

Locação para até 08 veículos/mês, tipo PICKUP, Direção hidráulica, ar condicionado, sem motorista, combustível por conta da contratante, autonomia de quilometragem de 5000 km/mês.

Carroceria: PICKUP, com suporte para colocação de escada.

Volume de Caçamba: 1.220 litros

Combustível: etanol/gasolina;

Potência: mínima de 85CV;

Portas: 2

Lugares: 2

Tração: 4x2

Câmbio: mecânico

ITEM 2: **Quantidade EXCEDENTE:** 12 MIL/MÊS **Preço referência (KM):** R\$ 0.80 **Empresa:** LINCK E MELLO

ITEM 3: **Preço referência :** R\$ 3.790,00 **Empresa:** TRANSTUR

- Locação para até 08 veículos/mês, tipo PICKUP , Direção hidráulica, ar condicionado, sem motorista, combustível por conta da contratante, autonomia de quilometragem de 5000 km/mês.

Carroceria: PICKUP

Volume de Caçamba: 680 litros

Combustível: etanol/gasolina;

Potência: mínima de 85CV;

Portas: 3

Lugares: 4

Tração: 4x2

Câmbio: mecânico

ITEM 4: **Quantidade EXCEDENTE:** 12 MIL/MÊS **Preço referência (KM):** R\$ 0.80 **Empresa:** LINCK E MELLO E TRANSTUR.

Dilson Oliveira Dos Santos Júnior  
Assessor do Transporte em Saúde

#### **Anexos:**

AUTOSUL.PDF

AUTOSUL\_PICKUP.PDF

LINK\_E\_MELLO.PDF

LINK\_E\_MELLO\_PICKUP.PDF

MULTIKAR.PDF

TERMO.pdf

TRANSTUR.PDF

TRANSTUR\_PICKUP.PDF

000017

Assinado digitalmente (emissão) por:

| Assinante                     | Data                | Assinatura   |
|-------------------------------|---------------------|--|
| Dilson Oliveira Dos Santos... | 21/12/2021 00:18:00 | 1Doc DILSON OLIVEIRA DOS SANTOS JÚNIOR CPF 032.XX... |

Para verificar as assinaturas, acesse <https://cangucu.1doc.com.br/verificacao/> e informe o código: **9F79-8EAA-BC4B-8AA7**



000018

Porto Alegre, 20 de Dezembro de 2021.

À  
Prefeitura Municipal de Canguçu  
Canguçu – RS



**AUTOSUL**  
LOCADORA

## **Proposta Locação de Veículos**

| <b>Descrição do Item</b>  | <b>Mês/ano</b> | <b>Valor Mensal \$</b> |
|---|----------------|------------------------|
| - Locação de veículo de passeio, 4 passageiros, 4 portas, direção hidráulica, ar condicionado, no mínimo 1.0, sem motorista, combustível por conta da contratante, autonomia de quilometragem livre   | 40/480         | R\$2.600,00            |
| - Locação de veículo de passeio, 6 passageiros, 4 portas, direção hidráulica, ar condicionado, no mínimo 1.4, sem motorista, combustível por conta da contratante, autonomia de quilometragem livre   | 20/240         | R\$3.200,00            |
| - Locação de veículo, tipo Kombi/similar, 09 passageiros, 3 portas, direção hidráulica, ar condicionado, sem motorista, combustível por conta da contratante, autonomia de quilometragem livre  | 05/60          | SEM<br>DISPONIBILIDADE |
| - Locação de veículo de passeio, com acessibilidade (transporte de pessoas com deficiência) 6 passageiros, 4 portas, direção hidráulica, ar condicionado, no mínimo 1.4, sem motorista, combustível por conta da contratante, autonomia de 8 mil km/mês | 02/24          | SEM<br>DISPONIBILIDADE |
| - Locação de veículo tipo micro, no mínimo 15 passageiros, 1 porta, direção hidráulica, ar condicionado, no mínimo 2.0, sem motorista, combustível por conta da contratante, autonomia quilometragem livre  | 06/72          | R\$15.600,00           |

Att,

Wilson Maranoski  
ELF Locadora de Veículos Eireli  
CNPJ: 07.447.405/0001-11  
(51) 3092 9220 – 98112 7065

ELF Locadora de Veículos Eireli EPP  
Av. Brasil, 863 – Navegantes – Porto Alegre/RS – CEP 90.230-061 – CNPJ: 07.447.405/0001-11 – FONE (51) 3092 9200

000010

Porto Alegre, 20 de Dezembro de 2021.



À  
Prefeitura Municipal de Canguçu  
Canguçu - RS

## **Proposta Locação de Veículos**

ITEM 01 - Locação para até 08 veículos/mês, tipo PICKUP, Direção hidráulica, ar condicionado, sem motorista, combustível por conta da contratante, autonomia de quilometragem de 5000 km/mês. Carroceria: PICKUP, com suporte para colocação de escada.

Volume de Caçamba: 1.220 litros

Combustível: etanol/gasolina;

Potência: mínima de 85CV;

Portas: 2

Lugares: 2

Tração: 4x2

Câmbio: mecânico

**Valor Unitário Mensal: R\$6.800,00**

ITEM 03 - Locação para até 08 veículos/mês, tipo PICKUP, Direção hidráulica, ar condicionado, sem motorista, combustível por conta da contratante, autonomia de quilometragem de 5000 km/mês.

Carroceria: PICKUP

Volume de Caçamba: 680 litros

Combustível: etanol/gasolina;

Potência: mínima de 85CV;

Portas: 3

Lugares: 4

Tração: 4x2

**Valor Unitário Mensal: R\$3.800,00**

Att,

Wilson Maranoski  
ELF Locadora de Veículos Eireli  
CNPJ: 07.447.405/0001-11  
(51) 3092 9220 – 98112 7065

000020



MUNICÍPIO DE  
**CANGUÇU**

CARTELA DA AGRICULTURA FAMILIAR

Secretaria Municipal de Saúde  
Rua Silva Tavares, 1085 – 1º Andar/Centro – CEP 96.600-000.  
TEL: (53) 3252-3490 / 3252-3636 – FAX: 3252-7106  
E-MAIL: saúde.administrativo@canguçu.rs.gov.br – Canguçu/RS

### SOLICITAÇÃO DE ORÇAMENTO

| Descrição do Item   | Mês/ano | Valor mês |
|---|---------|-----------|
| - Locação de veículo de passeio, 4 passageiros, 4 portas, direção hidráulica, ar condicionado, no mínimo 1.0, sem motorista, combustível por conta da contratante, autonomia de quilometragem livre   | 40/480  | 2.980,00  |
| - Locação de veículo de passeio, 6 passageiros, 4 portas, direção hidráulica, ar condicionado, no mínimo 1.4, sem motorista, combustível por conta da contratante, autonomia de quilometragem livre   | 20/240  | 4.280,00  |
| - Locação de veículo, tipo Kombi/similar, 09 passageiros, 3 portas, direção hidráulica, ar condicionado, sem motorista, combustível por conta da contratante, autonomia de quilometragem livre  | 05/60   | 3.450,00  |
| - Locação de veículo de passeio, com acessibilidade (transporte de pessoas com deficiência) 6 passageiros, 4 portas, direção hidráulica, ar condicionado, no mínimo 1.4, sem motorista, combustível por conta da contratante, autonomia de 8 mil km/mês | 02/24   | 15.410,00 |
| - Locação de veículo tipo micro, no mínimo 15 passageiros, 1 porta, direção hidráulica, ar condicionado, no mínimo 2.0, sem motorista, combustível por conta da contratante, autonomia quilometragem livre  | 06/72   | 21.540,00 |

09.146.749/0001-151  
AUTOLOCADORA  
LINCK & MELO LTDA  
Rua Humberto, 1162  
Centro - CEP 92025-340  
CANGUÇU - RS

000021



MUNICÍPIO DE  
**CANGUÇU**

ESPECIAL DA AGRICULTURA FAMILIAR

Secretaria Municipal de Saúde  
Rua Silva Tavares, 1085 – 1º Andar/Centro – CEP 96.600-000.  
TEL: (53) 3252-3490 / 3252-3636 – FAX: 3252-7106  
E-MAIL: saúde.administrativo@canguçu.rs.gov.br – Canguçu/RS

09.146.749/0001-161

AUTOLOCADORA  
LINCK & MELLO LTDA

Rua Humaitá, 1152  
Centro - CEP 92025-340  
CANGUÇU - RS

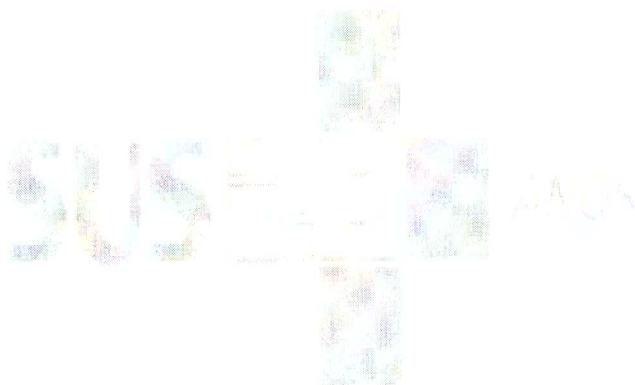

000022



MUNICÍPIO DE  
**CANGUÇU**

Secretaria Municipal de Saúde  
Rua Silva Tavares, 1085 – 1º Andar/Centro – CEP 96.600-000.  
TEL: (53) 3252-3490 / 3252-3636 – FAX: 3252-7106  
E-MAIL: [saude.administrativo@cangucu.rs.gov.br](mailto:saude.administrativo@cangucu.rs.gov.br) – Canguçu/RS

ITEM 03 - Locação para até 08 veículos/mês, tipo PICKUP, Direção hidráulica, ar condicionado, sem motorista, combustível por conta da contratante, autonomia de quilometragem de 5000 km/mês,

Carroceria: PICKUP

Volume de Caçamba: 680 litros

Combustível: etanol/gasolina;

Potência: mínima de 85CV;

Portas: 3

Lugares: 4

Tração: 4x2

Câmbio: mecânico

Valor Mensal de Locação R\$ 4.200,00

ITEM 04 - 12.000 km excedentes, valor por km. R\$ 0,80

13.11.2015/13245/2015  
AUTORIZADO(A)  
SECRETARIA MUNICIPAL DE SAÚDE  
CANGUÇU, 13/11/2015  
Carimbo e Assinatura

000023



MUNICÍPIO DE  
**CANGUÇU**

Secretaria Municipal de Saúde  
Rua Silva Tavares, 1085 - 1º Andar/Centro - CEP 96.600-000.  
TEL: (53) 3252-3490 / 3252-3636 - FAX: 3252-7106  
E-MAIL: [saude.administrativo@canguçu.rs.gov.br](mailto:saude.administrativo@canguçu.rs.gov.br) - Canguçu/RS

Solicitamos orçamento para atender os itens abaixo relacionados, para a Secretaria Municipal de Saúde e demais Unidades da Prefeitura Municipal de Canguçu.

ITEM 01 - Locação para até 08 veículos/mês, tipo PICKUP, Direção hidráulica, ar condicionado, sem motorista, combustível por conta da contratante, autonomia de quilometragem de 5000 km/mês.

Carroceria: PICKUP, com suporte para colocação de escada.

Volume do Caçamba: 1.220 litros

Combustível: Etanol/gasolina;

Potência: mínima de 85CV;

Portas: 2

Lugares: 2

Tração: 4x2

Câmbio: mecânico

Valor Mensal de Locação R\$ 3.000,00

ITEM 02 - 12.000 km excedentes, valor por km. R\$ 0,80

16.110.749/2011  
AUTO LOCAÇÃO  
LICITAÇÃO Nº 001/2011  
RUA HENRIQUE, 1082  
CANGUÇU - RS 96200-000

000024



Secretaria Municipal de Saúde  
Rua Silva Tavares, 1085 – 1º Andar/Centro – CEP 96.600-000.  
TEL: (53) 3252-3490 / 3252-3636 – FAX: 3252-7106  
E-MAIL: saude.administrativo@canguçu.rs.gov.br – Canguçu/RS

### SOLICITAÇÃO DE ORÇAMENTO

**Empresa: Auto Locadora Multi-Kar Ltda ME**

**CNPJ: 87.455.242/0001-58**

**Av Domingos de Almeida, 372 cj 201 Areal Pelotas-RS**

**Contato: Letícia Doro – 53.99112-5495 / 53.3222-7910**

| Descrição do Item   | Mês/ano | Valor mês *                         |
|---|---------|-------------------------------------|
| - Locação de veículo de passeio, 4 passageiros, 4 portas, direção hidráulica, ar condicionado, no mínimo 1.0, sem motorista, combustível por conta da contratante, autonomia de quilometragem livre   | 40/480  | R\$ 4.500,00 mensal<br>Cada veículo |
| - Locação de veículo de passeio, 6 passageiros, 4 portas, direção hidráulica, ar condicionado, no mínimo 1.4, sem motorista, combustível por conta da contratante, autonomia de quilometragem livre   | 20/240  | R\$ 7.000,00 mensal<br>Cada veículo |
| - Locação de veículo, tipo Kombi/similar, 09 passageiros, 3 portas, direção hidráulica, ar condicionado, sem motorista, combustível por conta da contratante, autonomia de quilometragem livre  | 05/60   |                                     |
| - Locação de veículo de passeio, com acessibilidade (transporte de pessoas com deficiência) 6 passageiros, 4 portas, direção hidráulica, ar condicionado, no mínimo 1.4, sem motorista, combustível por conta da contratante, autonomia de 8 mil km/mês | 02/24   | R\$ 9000,00 mensal<br>Cada veículo  |
| - Locação de veículo tipo micro, no mínimo 15 passageiros, 1 porta, direção hidráulica, ar condicionado, no mínimo 2.0, sem motorista, combustível por conta da contratante, autonomia quilometragem livre  | 06/72   |                                     |

000025



Secretaria Municipal de Saúde  
Rua Silva Tavares, 1085 – 1º Andar/Centro – CEP 96.600-000.  
TEL: (53) 3252-3490 / 3252-3636 – FAX: 3252-7106  
E-MAIL: saude.administrativo@canguçu.rs.gov.br – Canguçu/RS

Validade da Proposta: 30 dias

Pelotas, 17 de dezembro de 2021.

  
\_\_\_\_\_  
Douglas Emerson Deick Heidtmann  
Sócio Proprietário

Douglas Emerson Deicke Heidtmann  
Representante Legal  
 Auto Locadora Multi-Kar Ltda. -ME  
Multi-Kar CNPJ: 87.455.242/0001-58

000026

## TERMO DE REFERÊNCIA

OBJETO: REGISTRO DE PREÇOS PARA CONTRATAÇÃO DE EMPRESA PARA LOCAÇÃO DE VEÍCULOS. CARACTERÍSTICAS DO SERVIÇO:

A prestação de serviços será condicionada a Prefeitura Municipal de Canguçu, conforme sua necessidade; Os transportes serão executados dentro e/ou fora do Município de Canguçu; Os transportes serão de pessoas, documentos, pacotes, caixas, entre outros para realização de agendas administrativas e de fiscalização, bem como o cumprimento de outros compromissos das Secretarias usuárias dos veículos; A prestação do serviço terá quilometragem livre, visando à atender as necessidades da contratante, que distribuirá os veículos de acordo com a demanda dos passageiros a serem atendidos. A contratada deverá transportar única e exclusivamente os passageiros relacionados na lista fornecida pela Municipalidade;

### OBRIGAÇÕES DA CONTRATADA:

- a) executar os serviços de acordo com as especificações e demais condições contratuaismente avençadas e, ainda, as constantes do edital de licitação;
- b) Os veículos da empresa contratada que irão prestar os serviços deverão possuir Seguro Total do(s) veículo(s) e Seguro Contra Terceiros, onde o veículo deverá ser coberto por apólice de seguro total, abrangendo acidentes, furto, roubo, incêndio, com cobertura extensiva a terceiros, devidamente regularizado e licenciado
- c) Todo o veículo locado deverá conter uma cópia da apólice de seguro junto ao documento de licenciamento do veículo
- d) aceitar, nas mesmas condições elencadas no presente instrumento contratual, os acréscimos ou supressões que se fizerem nas compras, respeitados os limites legais, conforme dispõe o §1º, do artigo 65, da Lei 8.666/93.
- e) arcar com eventuais prejuízos causados ao MUNICÍPIO e/ou a terceiros, provocados por ineficiência ou irregularidade cometida na execução do contrato;
- f) Enquadrar os veículos e os serviços prestados de acordo com o Código de Trânsito Brasileiro;
- g) Colocar os veículos em adequadas condições de uso, correndo por sua responsabilidade toda e qualquer despesa com conservação e manutenção, suprimentos em geral, lubrificantes, troca de pneus, trocas de óleo, bem como lavagens, limpezas e higienizações do veículo além de outras manutenções necessárias;
- h) Apresentar os veículos nos locais e horários pré-estabelecidos, sendo que a sua dispensa somente ocorrerá com a autorização por escrito do responsável pela municipalidade;
- i) Arcar com as despesas de impostos referentes à prestação do serviço, licenciamento IPVA e seguro do veículo;
- j) Substituir imediatamente veículo incapacitado por motivos de acidente, legalização, manutenção, roubo/furto, ou por qualquer outro problema que prejudique a segurança na prestação do serviço, por outro veículo reserva de características idênticas, nas mesmas condições estabelecidas no edital, imediatamente, no prazo máximo de 2 horas, de forma que não haja descontinuidade da utilização. Deverá ser apresentada comprovação de que o veículo substituto está com seu plano de manutenção em dia;

000027

k) Submeter-se à fiscalização da Administração Pública quanto ao serviço prestado, apresentando documentações quando solicitadas.

l) Os veículos deverão ter no máximo 2 anos de uso, na data da locação. m) Cada veículo locado deverá possuir, em funcionamento, rastreador de veículo (ponto exato do veículo, relatório de parada, distância percorrida, percurso percorrido, indicação de velocidade máxima), com acesso da contratante por meio de login e senha.

**EXIGÊNCIAS DO VEÍCULO:** Os veículos locados deverão ter no máximo 2 anos de uso, na data da locação; Procedência: preferencialmente nacional; Cor preferencialmente Branco e dispor de insulfilm.



000028

Secretaria Municipal de Saúde  
 Rua Silva Tavares, 1085 – 1º Andar/Centro – CEP 96.600-000.  
 TEL: (53) 3252-3490 / 3252-3636 – FAX: 3252-7106  
 E-MAIL: saúde.administrativo@cangucu.rs.gov.br – Canguçu/RS

### SOLICITAÇÃO DE ORÇAMENTO

| Descrição do Item   | Mês/ano | Valor mês     |
|---|---------|---------------|
| - Locação de veículo de passeio, 40 passageiros, 4 portas, direção hidráulica, ar condicionado, no mínimo 1.0, sem motorista, combustível por conta da contratante, autonomia de quilometragem livre  | 40/480  | R\$ 3.900,00  |
| - Locação de veículo de passeio, 20 passageiros, 4 portas, direção hidráulica, ar condicionado, no mínimo 1.4, sem motorista, combustível por conta da contratante, autonomia de quilometragem livre  | 20/240  | R\$ 5.820,00  |
| - Locação de veículo, tipo Kombi/similar, 09 passageiros, 3 portas, direção hidráulica, ar condicionado, sem motorista, combustível por conta da contratante, autonomia de quilometragem livre  | 05/60   | R\$ 16.200,00 |
| - Locação de veículo de passeio, com acessibilidade (transporte de pessoas com deficiência) 6 passageiros, 4 portas, direção hidráulica, ar condicionado, no mínimo 1.4, sem motorista, combustível por conta da contratante, autonomia de 8 mil km/mês | 02/24   | R\$ 24.980,00 |
| - Locação de veículo tipo micro, no mínimo 15 passageiros, 1 porta, direção hidráulica, ar condicionado, no mínimo 2.0, sem motorista, combustível por conta da contratante, autonomia quilometragem livre  | 06/72   | R\$ 18.920,00 |

000023



Secretaria Municipal de Saúde  
Rua Silva Tavares, 1085 – 1º Andar/Centro – CEP 96.600-000.  
TEL: (53) 3252-3490 / 3252-3636 – FAX: 3252-7106  
E-MAIL: saúde.administrativo@canguçu.rs.gov.br – Canguçu/RS

Solicitamos orçamento para atender os itens abaixo relacionados, para a Secretaria Municipal de Saúde e demais Unidades da Prefeitura Municipal de Canguçu.

ITEM 01 – Locação para até 08 veículos/mês, tipo PICKUP, Direção hidráulica, ar condicionado, sem motorista, combustível por conta da contratante, autonomia de quilometragem de 5000 km/mês.

Carroceria: PICKUP, com suporte para colocação de escada.

Volume de Caçamba: 1.220 litros

Combustível: etanol/gasolina;

Potência: mínima de 85CV;

Portas: 2

Lugares: 2

Tração: 4x2

Câmbio: mecânico

R\$ 3.990.00 / R\$ 31.920.00

ITEM 02 – 12.000 km excedentes, valor por km. R\$ 0.90

ITEM 03 – Locação para até 08 veículos/mês, tipo PICKUP, Direção hidráulica, ar condicionado, sem motorista, combustível por conta da contratante, autonomia de quilometragem de 5000 km/mês.

Carroceria: PICKUP

Volume de Caçamba: 680 litros

Combustível: etanol/gasolina;

Potência: mínima de 85CV;

Portas: 3

R\$ 3.790.00 / R\$ 30.320.00

000030



Secretaria Municipal de Saúde  
Rua Silva Tavares, 1085 – 1º Andar/Centro – CEP 96.600-000.  
TEL: (53) 3252-3490 / 3252-3636 – FAX: 3252-7106  
E-MAIL: saúde.administrativo@cangucu.rs.gov.br – Canguçu/RS

Lugares: 4

Tração: 4x2

Câmbio: mecânico

ITEM 04 – 12.000 km excedentes, valor por km.

R\$ 0.80

000031

**Memorando 1- 23.661/2021**

**De:** RICHEL C. - SMF

**Para:** SMF - SCL - Setor de Compras e Licitações

**Data:** 22/12/2021 às 08:40:52

Solicito dar andamento ao pedido de processo licitatório com a máxima urgência.

**Richeli Cunha Coelho**  
*Secretário da Fazenda*

---

Assinado digitalmente (emissão) por:

| Assinante            | Data                | Assinatura                                   |
|----------------------|---------------------|--|
| RICHELI CUNHA COELHO | 22/12/2021 08:41:07 | 1Doc RICHELI CUNHA COELHO CPF 542.XXX.XXX-49 |

Para verificar as assinaturas, acesse <https://cangucu.1doc.com.br/verificacao/> e informe o código: **9F79-8EAA-BC4B-8AA7**



000032

**Memorando 2- 23.661/2021**

**De:** Renato M. - SMF - SCL

**Para:** SMF - SCL - AL - Abertura de Licitação

**Data:** 22/12/2021 às 08:43:28

Renato Morales de Moura  
Auxiliar Administrativo



000033

**Memorando 3- 23.661/2021**

**De:** Mara T. - SMF - SCL - AL

**Para:** GAB - PM - Procuradoria Municipal - A/C Fernanda F.

**Data:** 29/12/2021 às 09:14:16

Através de uma análise preliminar do objeto a ser licitado constatou-se que não foi apresentada planilha de formação de custos sendo que a mesma deverá ser apresentada no caso de prestação de serviços conforme artigo 7º§ 2º II da lei 8666/1993.

Diante do exposto solicito parecer jurídico.

**Mara Kruger Thurow**  
*Auxiliar Administrativo*



00003-1

**Memorando 4- 23.661/2021**

**De:** Fernanda F. - GAB - PM

**Para:** SMF - SCL - Setor de Compras e Licitações

**Data:** 29/12/2021 às 13:30:35

**Fernanda Diaz Flores**  
*Procuradora do Município*

Ao compras,

o questionamento sobre a planilha de formação de custos deve ser solicitado ao setor competente que deve apresentar a mesma ou justificar a impossibilidade.

---

Assinado digitalmente (emissão) por:

| Assinante            | Data                | Assinatura |   |
|----------------------|---------------------|------------|---|
| Fernanda Diaz Flores | 29/12/2021 13:30:56 | ICP-Brasil | FERNANDA DIAZ FLORES CPF 817.XXX.XXX-91 |

Para verificar as assinaturas, acesse <https://cangucu.1doc.com.br/verificacao/> e informe o código: **9F79-8EAA-BC4B-8AA7**



000035

**Memorando 5- 23.661/2021**

**De:** Mara T. - SMF - SCL - AL

**Para:** SMS - TRANS - Assessoria do Transporte de Saúde

**Data:** 30/12/2021 às 11:03:47

Analisando os documentos apresentados seguem algumas considerações:

- 1) Favor verificar o despacho 4 sobre a apresentação de planilha de formação de custos.
- 2) Deverá ser apresentado termo de referência o mais completo possível na qual deverá constar no mínimo:
  - a) Objeto;
  - b) Justificativa;
  - c) Planilha contendo a descrição do item, unidade de medida, quantidade, valor de referência (planilha de custos);
  - d) Obrigações da municipalidade e promitente fornecedora;
  - e) Descrição detalhada do objeto a ser licitado, prazos, exigências, locais, ou seja, deverá estar descrito de forma completa como se dará a prestação dos serviços;
  - f) Forma de pagamento;
  - g) Deverá ser exigido algum documento com relação a qualificação técnica, ou seja, a empresa interessada em participar do certame deverá apresentar algum documento específico além dos que já estão previstos na lei de licitações;

**OBSERVAÇÃO:**

O termo de referência deverá vir assinado por seu respectivo responsável.

Mara Kruger Thurow  
Auxiliar Administrativo



000030

**Memorando 6- 23.661/2021**

**De:** Dilson J. - SMS - TRANS

**Para:** SMF - DCT - CONT - Contabilidade

**Data:** 03/01/2022 às 11:33:55

Prezada,

Solicito a elaboração da planilha de custo, por entender que o setor de transporte não possui capacidade técnica.

**Dilson Oliveira Dos Santos Júnior**  
*Assessor do Transporte em Saúde*

---

Assinado digitalmente (emissão) por:

| Assinante                     | Data                | Assinatura   |
|-------------------------------|---------------------|--|
| Dilson Oliveira Dos Santos... | 03/01/2022 11:34:18 | 1Doc DILSON OLIVEIRA DOS SANTOS JÚNIOR CPF 032.XX... |

Para verificar as assinaturas, acesse <https://cangucu.1doc.com.br/verificacao/> e informe o código: **9F79-8EAA-BC4B-8AA7**



000037

**Memorando 7- 23.661/2021**

**De:** LILIER D. - SMF - DCT - CONT

**Para:** SMF - SCL - Setor de Compras e Licitações

**Data:** 03/01/2022 às 14:44:32

Prezados

Não conheço os custos inerentes as empresas que prestam serviços de locação de veículos, para que possa ser elaborada uma planilha de custos deverá ser solicitada as empresas que apresentem os seus custos e lucros que compõe o preço ofertado nos orçamentos.

*Lilier Becker Dame*  
Contadora



000036

**Memorando 8- 23.661/2021**

**De:** Renato M. - SMF - SCL

**Para:** SMS - TRANS - Assessoria do Transporte de Saúde - A/C Dilson J.

**Data:** 03/01/2022 às 14:50:37

Segue manifestação da Contabilidade para seu conhecimento.

**Renato Morales de Moura**  
*Auxiliar Administrativo*



000030

**Memorando 9- 23.661/2021**

**De:** Rejane C. - SMS - TRANS

**Para:** GAB - PM - Procuradoria Municipal

**Data:** 04/01/2022 às 10:52:39

Prezada,

tentamos contato com as empresas visando atender o despacho 7, ocorre que nenhuma delas retornou o contato atendendo a solicitação.

Devido a urgência, não podemos esperar a boa vontade da manifestação da empresa, tendo em vista que já fomos notificados que no dia 20/01/2022 as locadoras( Multikar e Link e Mello ) recolherão toda a frota locada para esta municipalidade, se isso ocorrer sem termos veículos para suprir a demanda atendida hoje, cito como exemplo hemodiálise, radioterapia, APAE, SASME, além disso as unidades de saúde ficarão sem atendimento pois não haverá transporte para o deslocamento das equipes, entre tantos outros atendimentos realizados para a comunidade desse município. Ocorrerá um grande colapso pois estas demandas citadas não serão atendidas.

Vale ressaltar diante disso que já houve demora para as empresas fornecerem os prévios orçamentos para os respectivos veículos sendo necessário o deslocamento do coordenador de transporte ate Porto Alegre para conseguir em mãos estes orçamentos.

Diante do exposto, solicito urgência.

Rejane lung da Cruz

Chefe da central de veículos e transporte



000040