

QUADRO DE ÁREAS	
ÁREA DO TERRENO	256,50m²
ÁREA A REFORMAR PAVIMENTO TERREO	244,81m²
ÁREA A CONSTRUIR PAVIMENTO TERREO	131,28m²
ÁREA A CONSTRUIR PAVIMENTO SUPERIOR	83,23m²
ÁREA TOTAL A CONSTRUIR	214,51m²
ÁREA TOTAL DA EDIFICAÇÃO	459,32m²
ALTURA DA EDIFICAÇÃO	8,60m

SECRETARIA MUNICIPAL DE OBRAS

Projeto: PROJETO ARQUITETÔNICO

Projeto: **PROJETO ARQUITETÔNICO**
PELOTÃO DO CORPO DE BOMBEIROS
ENDERECO: RUA JOSÉ BONIFÁCIO, 185

PLANTA BAIXA PAVIMENTO TÉRREO E QUADRO DE ÁREAS

Prefeito

Helena Casalinho Marques Silveira
Arq. e Ilh.b. **CALL 471766 E**
CBE: 000 255 180 40

Marcus Vinícius Müller Pegoraro
Arq. e Ilh. **CALL 471766 E**
CBE: 000 255 180 40

Marcus Vinicius Muller Pegoraro
CPF: 000 355 180 40

ÁREA

MAR-20	INDICADA
--------	----------

02/07

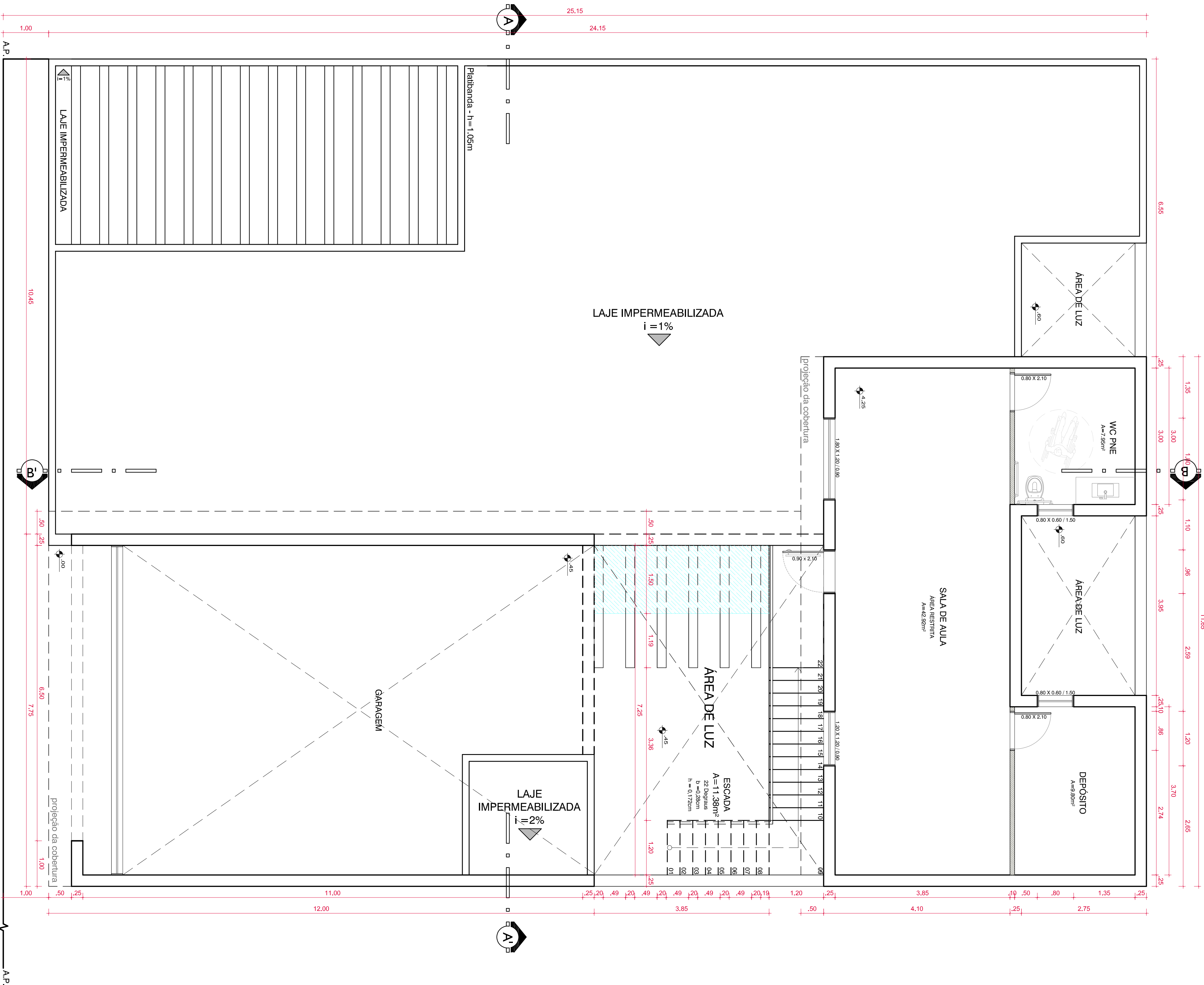
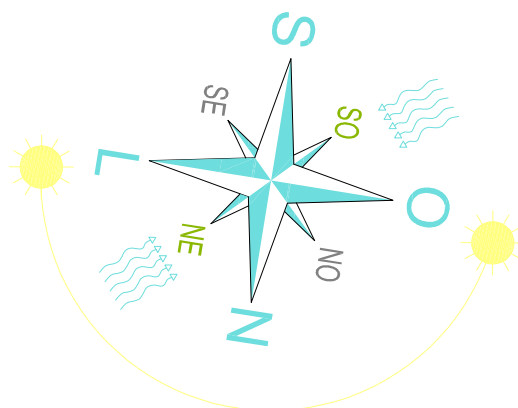

04 PLANTA BAIXA SEGUNDO PAVIMENTO

ESC:1/50

PREFEITURA MUNICIPAL DE CANGUÇU

SECRETARIA MUNICIPAL DE OBRAS

NUTENG

Projeto: PROJETO ARQUITETÔNICO
BOMBEIRO PILOTO DO CORPO DE BOMBEIROS
Conteúdo: PLANTA BAIXA PAVIMENTO SUPERIOR

Responsável Técnico:

Helena Casalinho Marques Silveira
Arq. e Urb. - CNU AT/1.665-5

Arq. e Urb. - CNU AT/1.665-5

Arquiteto:



Carta da
Arquiteta Helena



HELENA

Arquiteto:

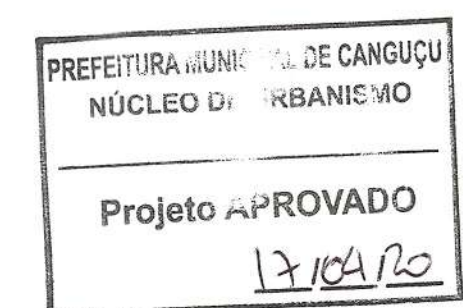
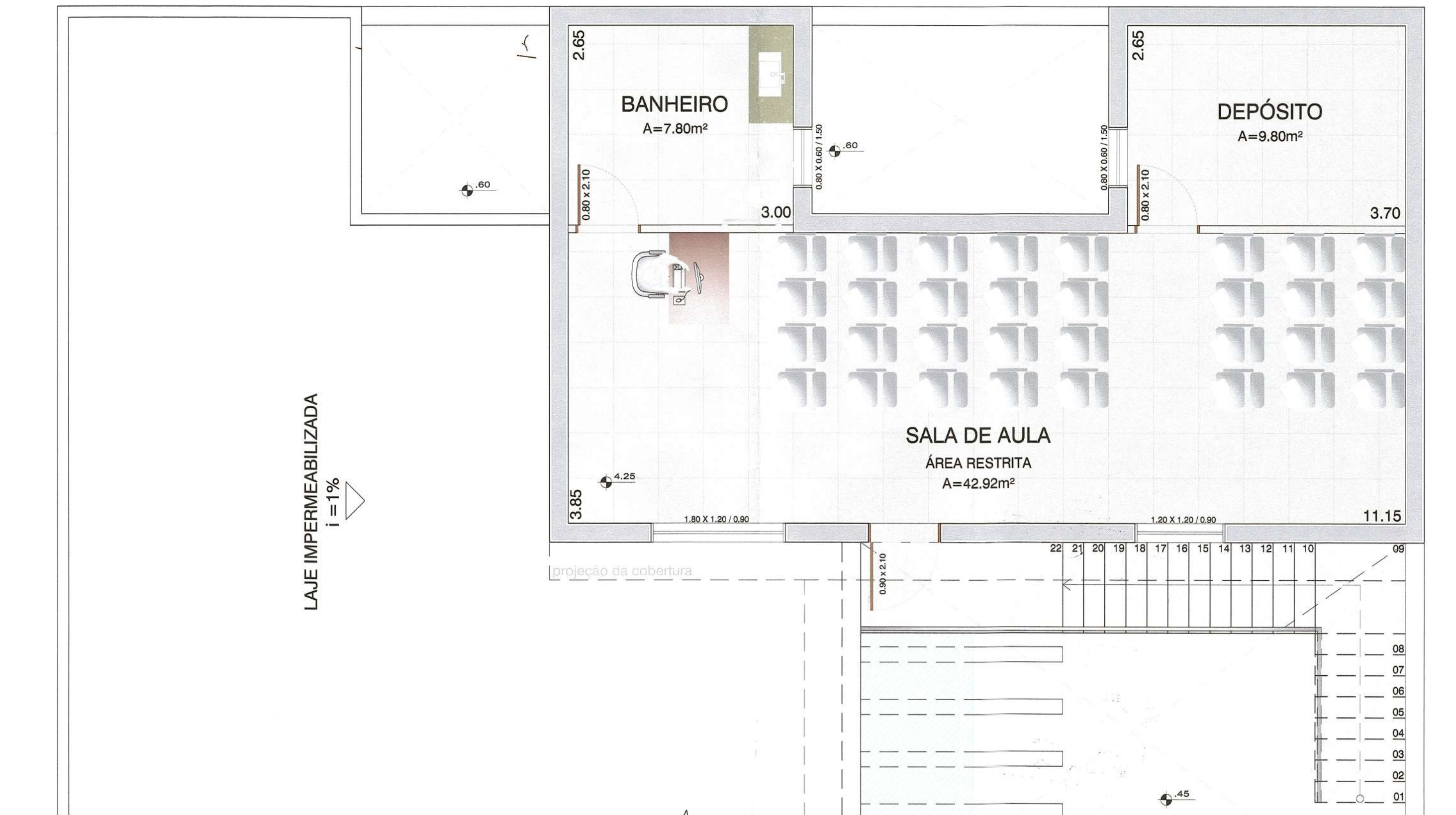
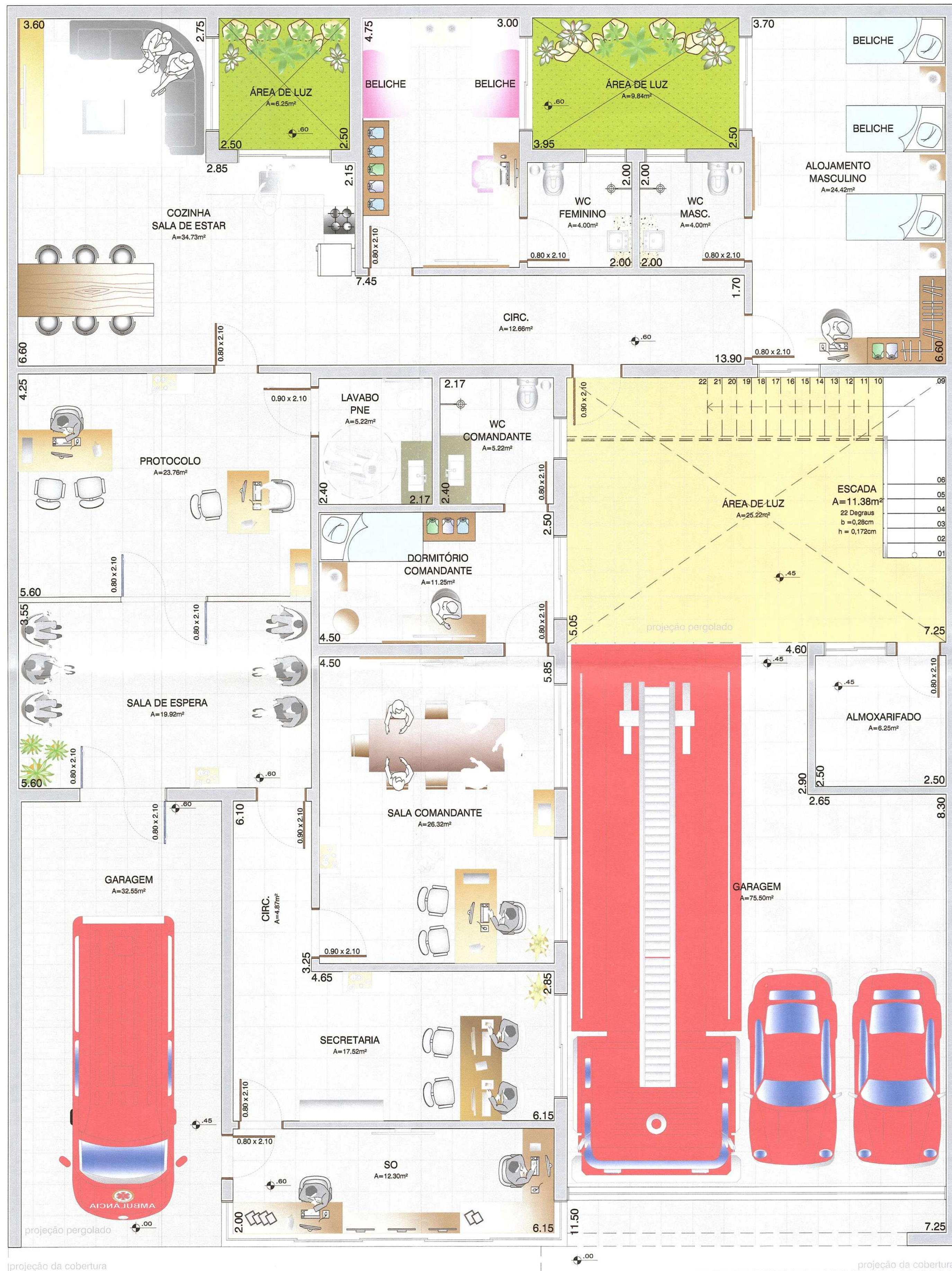
03/07

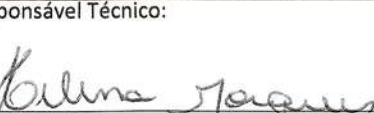

Cristian Inbarrem Lemos
Arquiteto e Urbanista
CAU - RS A 32220-2

<h1 style="margin: 0;">PREFEITURA MUNICIPAL DE CANGUÇU</h1> <h2 style="margin: 0;">SECRETARIA MUNICIPAL DE OBRAS</h2> <h3 style="margin: 0;">NUTENG</h3>		 <p style="margin: 5px 0;">MUNICÍPIO DE CANGUÇU</p> <p style="margin: 5px 0; font-size: small;">CAPITAL DA AGRICULTURA FAMILIAR</p>		
Projeto:	PROJETO ARQUITETÔNICO			
ENDEREÇO: RUA JOSÉ BONIFÁCIO, 185	PELOÃO DO CORPO DE BOMBEIROS			
Conteúdo:	PLANTAS BAIXAS MOBILIADA			
Responsável Técnico:	 Helena Casalinho Marques Silveira Arq. e Urb. - CAU A71766-5	Prefeito:  Marcus Vinícius Müller Pegoraro CPF: 008.255.180-40	Desenho: <div style="border: 1px solid black; height: 40px; margin-top: 5px; text-align: center; line-height: 40px; font-weight: bold; font-size: 1.2em;">HELENA</div>	
ART / RRT:	Área:	Data:	Escala:	Prancha:
ART/RRT	ÁREA	MAR-20	INDICADA	<div style="font-size: 3em; font-weight: bold; margin: 0;">04</div> <div style="font-size: 1.5em; font-weight: normal; margin: 0;">/07</div>
Assinatura:				

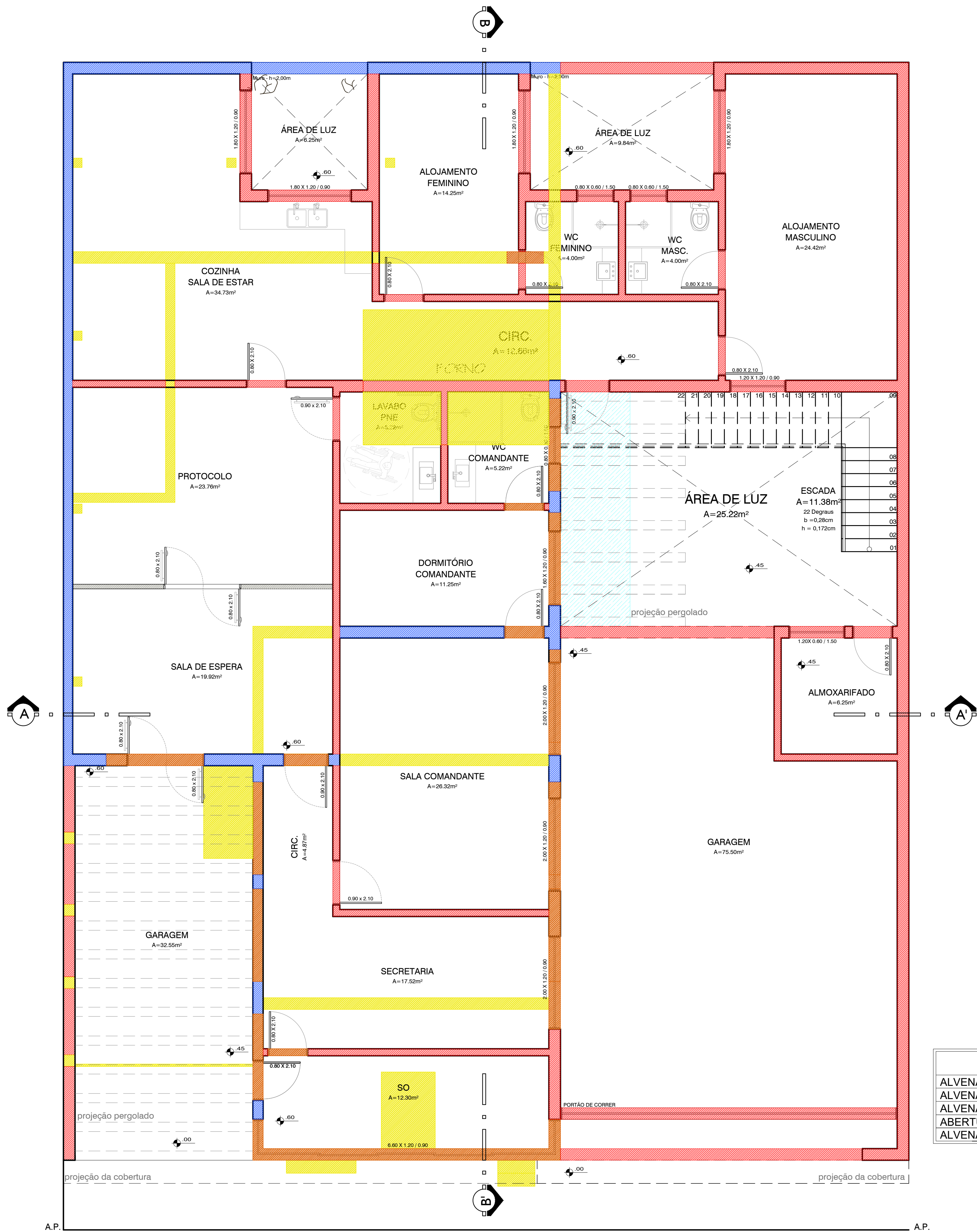
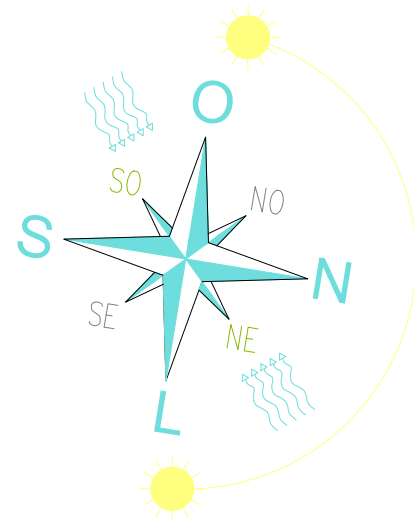

LEGENDA	
ALVENARIA À CONSTRUIR	
ALVENARIA À DEMOLIR	
ALVENARIA EXISTENTE	
ABERTURA/FECHAMENTO DE VÃO	
ALVENARIA EM GESSO	

PREFEITURA MUNICIPAL DE CANGUÇU

SECRETARIA MUNICIPAL DE OBRAS

NUTENG

Projeto:	PROJETO ARQUITETÔNICO
ENDEREÇO:	PELOTÃO DO CORPO DE BOMBEIROS
Conteúdo:	PLANTA BAIXA DE ALVENARIAS

Responsável Técnico:	Prefeito:
Helena Casalinho Marques Silveira Arq. e Urb. - CAU A71766-5	Marcus Vinícius Müller Pegoraro CPF: 008.255.180-40

ART / RRT:	Área:	Data:	Escala:	Prancha:
ART/RRT	ÁREA	MAR-20	INDICADA	HELENA
Arquivo:	05/07			



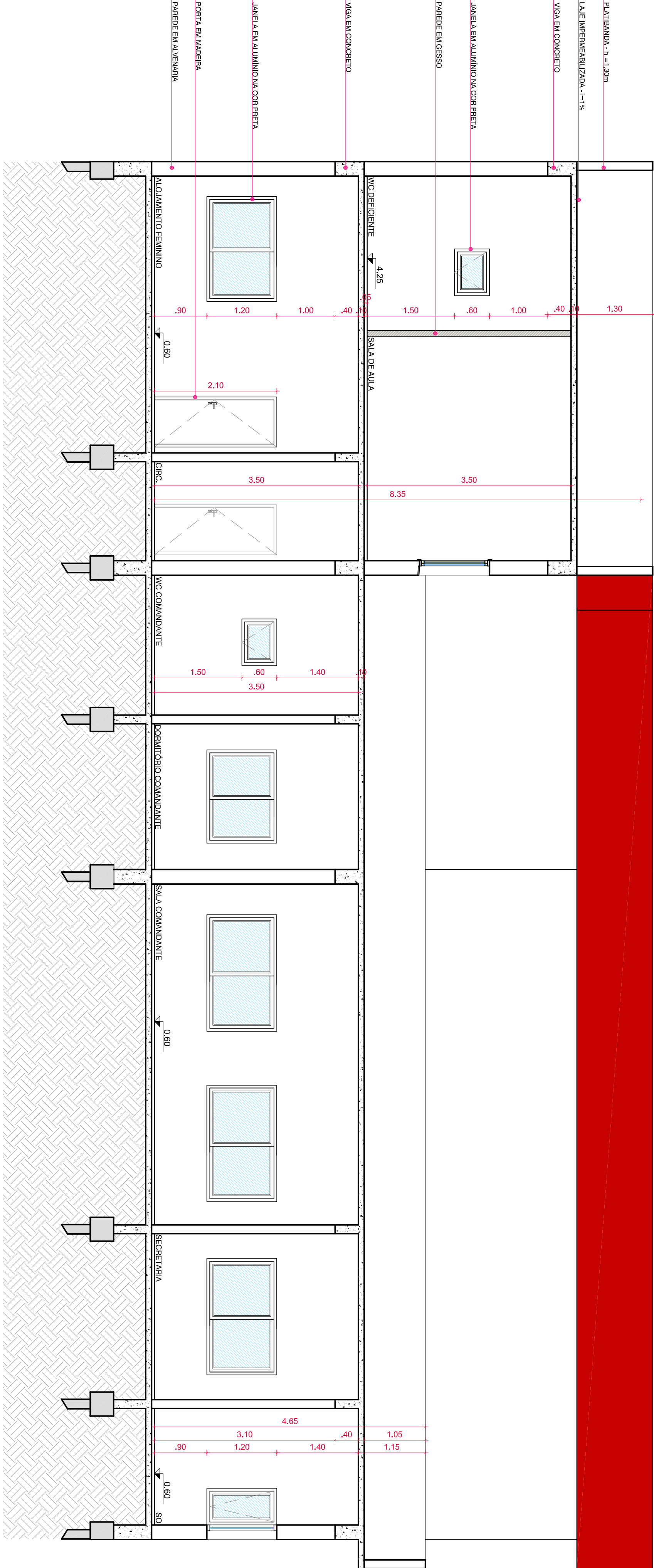

09
CORTE BB'
ESC:1/50

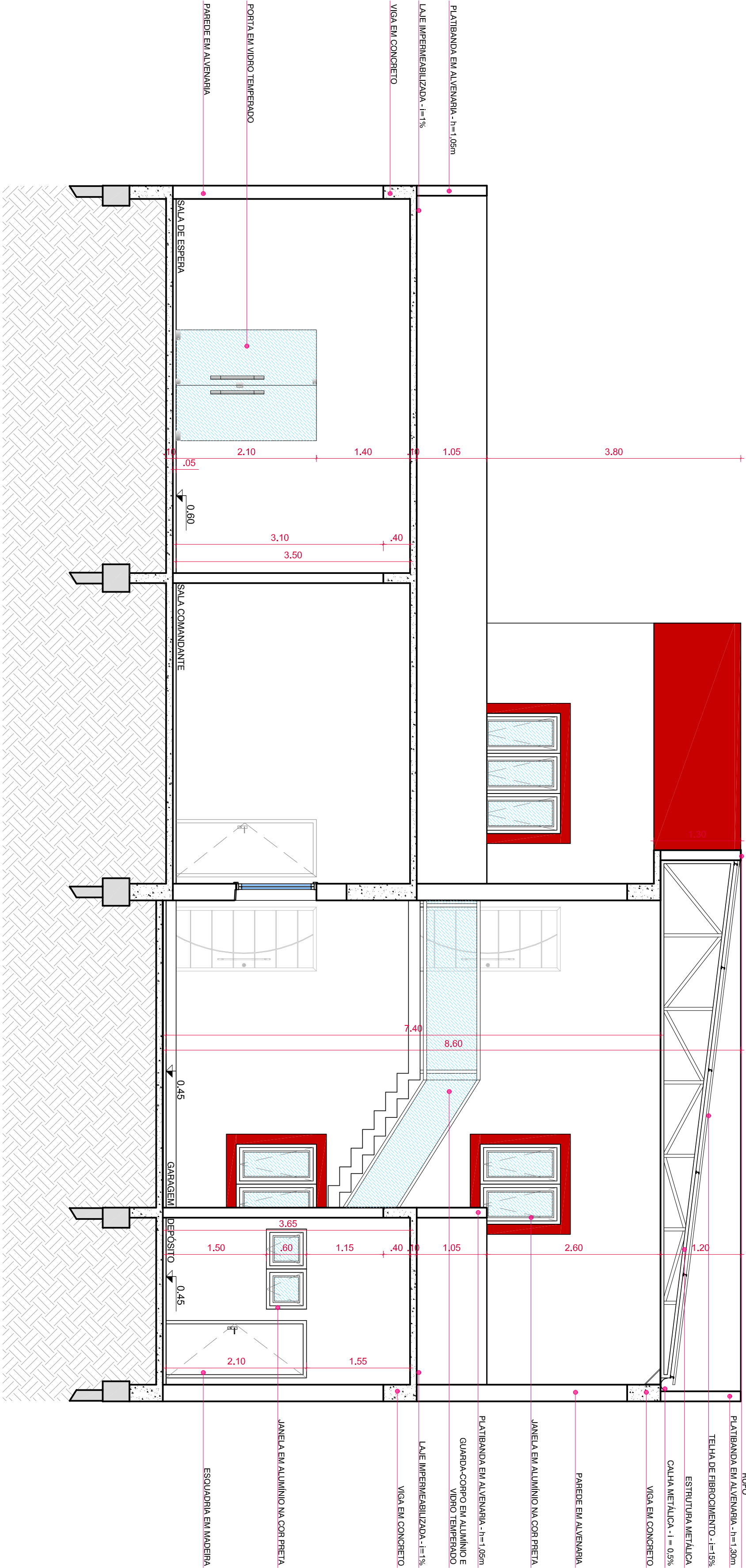

08
CORTE AA'
ESC:1/50

PREFEITURA MUNICIPAL DE CANGUÇU				
SECRETARIA MUNICIPAL DE OBRAS				
PROJETO ARQUITETÔNICO				
PELOTÃO DO CORPO DE BOMBEIROS				
NUTEG				
CORTES				
Projeto: BOMBEIRO RUA DAS ESPERANÇAS, 185		MUNICÍPIO DE CANGUÇU		
Responsável Técnico: Helena Casalinho Marques Silveira Arq. e Urb. - CNU AT1766-5		Prefeito: Marcus Vinicius Muller Pegoraro CPF: 008.253.180-40		Desenho: HELENA
Arquiteto:	ÁREA	Data: MAR-20	Escala: INDICADA	Prontidão: 06/07

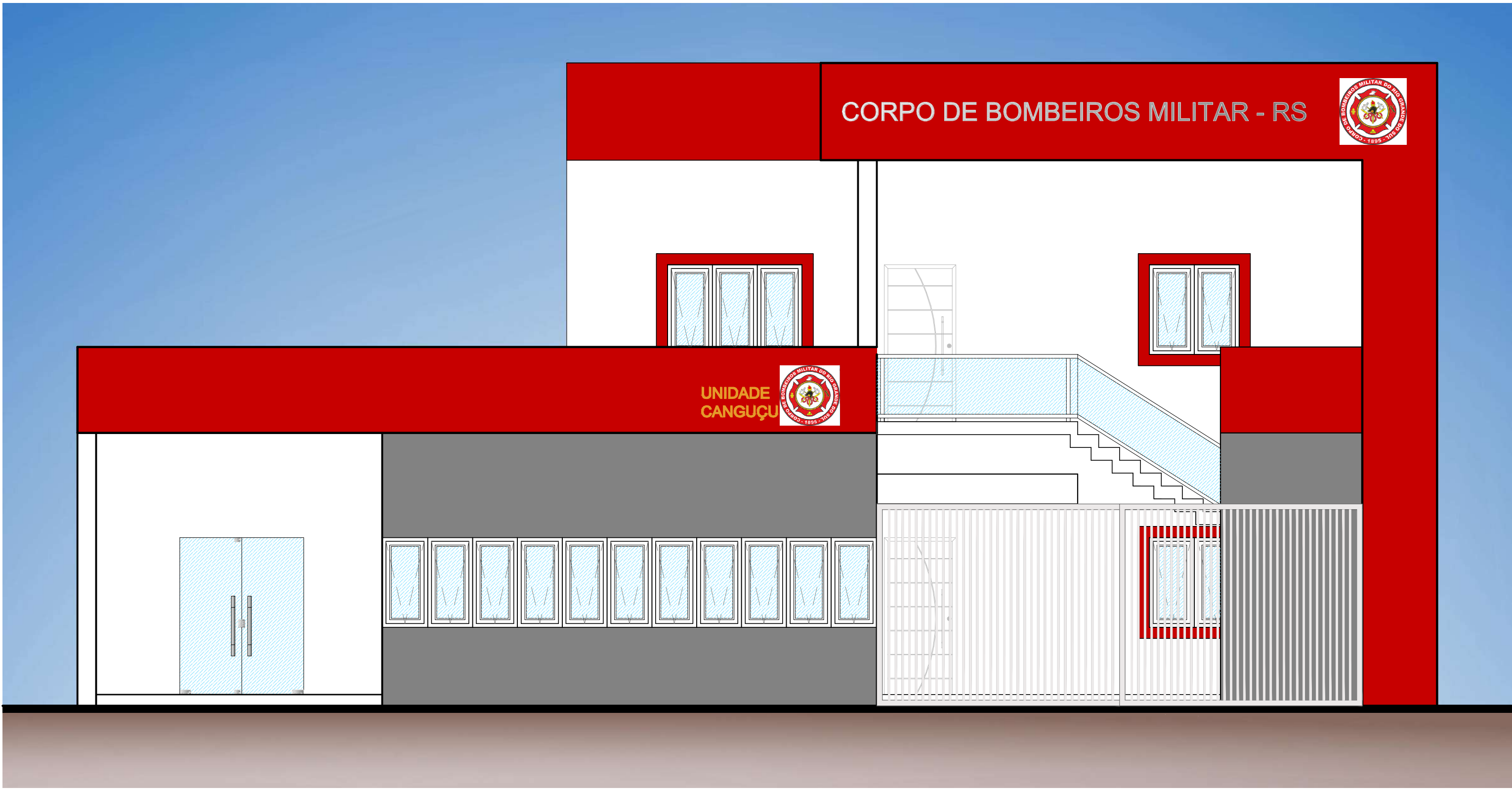

10 FACHADA LESTE
ESC:1/50



11 IMAGEM 01
SEM ESCALA



12 IMAGEM 02
SEM ESCALA



13 IMAGEM 03
SEM ESCALA

PREFEITURA MUNICIPAL DE CANGUÇU

SECRETARIA MUNICIPAL DE OBRAS
NUTENG

Projeto: PROJETO ARQUITETÔNICO
PELOTÃO DO CORPO DE BOMBEIROS
ENDEREÇO: RUA JOSÉ BONIFÁCIO, 185
Conteúdo: FACHADA E PERSPECTIVAS

Responsável Técnico: Helena Casalinho Marques Silveira
Arq. e Urb. - CAU A71766-5
Prefeito: Marcus Vinícius Müller Pegoraro
CPF: 008.255.180-40

ART / RRT: ÁREA
Data: MAR-20
Escala: INDICADA
Prancha: 07/07





1. RESPONSÁVEL TÉCNICO

1.1 Arquiteto e Urbanista

Nome Civil/Social: Helena Casalinho Marques

CPF: 004.291.610-00

Tel: (53) 98139-2122

Data de Registro: 21/05/2012

Registro Nacional: 000A717665 E-mail: HELENA0584@HOTMAIL.COM

2. DETALHES DO RRT

Nº do RRT: SI9417406I00CT001

Forma de Registro: INICIAL

Data de Cadastro: 02/04/2020

Tipologia:

Modalidade: RRT SIMPLES

Forma de Participação: INDIVIDUAL

Data de Registro: 23/04/2020

2.1 Valor do RRT

Valor do RRT: R\$97.95

Pago em: 23/04/2020

3. DADOS DO CONTRATO

3.1 Contrato 1

Nº do RRT: SI9417406I00CT001 CPF/CNPJ: 88.861.430/0001-49 Nº Contrato: 1

Data de Início: 02/04/2020

Contratante: Município de Canguçu Valor de Contrato: R\$ 0,00

Data de Celebração:
02/04/2020

Previsão de Término:
02/11/2020

3.1.1 Dados da Obra/Serviço Técnico

CEP: 96600000

Nº: 185

Logradouro: JOSE BONIFACIO

Complemento:

Bairro: CENTRO

Cidade: CANGUÇU

UF: RS

Longitude: 0

Latitude: 0

3.1.2 Descrição da Obra/Serviço Técnico

3.1.3 Declaração de Acessibilidade

3.1.4 Dados da Atividade Técnica

Grupo: PROJETO

Quantidade: 459.32

Atividade: 1.1 - ARQUITETURA DAS EDIFICAÇÕES -> 1.1.2 - Projeto arquitetônico

Unidade: m²

4. RRT VINCULADO POR FORMA DE REGISTRO

4.1.1 RRT's Vinculados

Número do RRT

Forma de Registro

Contratante

Data de Registro Data de Pagamento

Nº do RRT: SI9417406I00CT001 INICIAL

Município de Canguçu 02/04/2020

23/04/2020

**CAU/BR**Conselho de Arquitetura
e Urbanismo do Brasil

Registro de Responsabilidade Técnica - RRT

RRT SIMPLES
SI9417406I00**Verificar Autenticidade**

5. DECLARAÇÃO DE VERACIDADE

Declaro para os devidos fins de direitos e obrigações, sob as penas previstas na legislação vigente, que as informações cadastradas neste RRT são verdadeiras e de minha responsabilidade técnica e civil.

6. ASSINATURA ELETRÔNICA

Documento assinado eletronicamente por meio do cadastro do arquiteto(a) e urbanista Helena Casalinho Marques, registro CAU nº 000A717665, na data e hora: 02/04/2020 00:00:00, com o uso de login e de senha pessoal e intransferível.