



Memorando 11.456/2024

Marcadores: Pedidos de informações Câmara de Vereadores | x

Responder apenas via 1Doc

ELIEZER T. GAB

Para

SMF - Secretaria...

CC

3 setores envolvidos

GAB

SMF

SMF - DCT - CONT

11/06/2024 14:51

Pedido de Informação CMV 49/2024

Pelo presente segue pedido de informação CMV de autoria da Vereador César Madrid - Bancada dos Progressistas, atentar para prazo de entrega final em : 21/06/2024.

—
Eliezer Jorge Timm

Assessor

Gabinete do Prefeito.

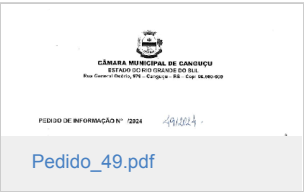

Quem já visualizou?

2 ou mais pessoas

Despacho 1-
11.456/2024

11/06/2024 15:54

(Encaminhado)

Ana L. SMF

SMF - DCT - CONT...

CC

Encaminho para atender ao solicitado.

—
Ana Vitória de A. Luna
Secretária da Fazenda

Quem já visualizou?

2 ou mais pessoas



11/06/2024 15:54:29	Ana Vitória de Ávila Luna	SMF	arquivou.
11/06/2024 15:54:29	Ana Vitória de Ávila Luna	SMF	parou de acompanhar.

Despacho 2-11.456/2024

19/06/2024 11:24

(Respondido)

LILIER D.

SMF - DCT - CONT

GAB - Gabinete d...

CC

Segue resposta:

a) Encaminho balancete onde consta os valores destinados a Secretaria de Infraestrutura Rural, LOA 2024. Aparecendo o saldo inicial, os valores empenhados, liquidados e pagos.

Lilier Becker Dame

Contadora

Balancete_Infra.pdf

Quem já visualizou? 2 ou mais pessoas

Despacho 3-11.456/2024

19/06/2024 11:26

(Respondido)

LILIER D.

SMF - DCT - CONT

GAB - Gabinete d...

CC

Resposta b) Encaminho relatório contendo todos os empenhos pagos até 16/06/2024,com histórico detalhado de cada um.

Lilier Becker Dame

Contadora

Empenhos_Pagos_ate_1...

Quem já visualizou? 2 ou mais pessoas



CC

Lilier Becker Dame
Contadora

[illegible]

[illegible][illegible][illegible][illegible][illegible][illegible][illegible][illegible][illegible]

MUNICÍPIO DE CANGUCU
PLACA DE IDENTIFICAÇÃO DE EMPENHO - 1 / 2

NOTA DE EMPENHO
1 / 2

763_MATEUS_LEONIDAS...

763_MATEUS_LEONIDAS...

817_DARCI_SCHRODER_S..

MUNICÍPIO DE CANGUCU
PLACA DE IDENTIFICAÇÃO DE EMPENHO - 1 / 2

NOTA DE EMPENHO
1 / 2

764_DARCI_SCHRODER_S..

764_DARCI_SCHRODER_S..

822_SHARK_MAQUINAS_P..

MUNICÍPIO DE CANGUCU
PLACA DE IDENTIFICAÇÃO DE EMPENHO - 1 / 2

NOTA DE EMPENHO
1 / 2

826_sub_01_Compl_004...

826_sub_01_Compl_004...

MUNICÍPIO DE CANGUCU
PLACA DE IDENTIFICAÇÃO DE EMPENHO - 1 / 2

NOTA DE EMPENHO
1 / 2

826_SUB_02_NEO_CONSU..

826_SUB_02_NEO_CONSU..

Relação de folhas de efetividade

Nº do documento: 20247030
Data de vencimento do boleto: 08/05/2024
Data de validade: 08/05/2024

Valor informado para o fôlego: 0,00

EFETIVIDADE - PREFEITURA MUNICIPAL DE CANGUCU

Código	Descrição	Valor	CF	Tipo	Retenção
100000	CONTRIBUIÇÃO DE ILUMINAÇÃO	1000,00	10	RECEBIDO	100000
100000	CONTRIBUIÇÃO DE ILUMINAÇÃO	1000,00	10	RECEBIDO	100000
TOTAL RECEBIDOS		2000,00			

EFETIVIDADE_09_Sub_0...

Relação de folhas de efetividade

Nº do documento: 20247030
Data de vencimento do boleto: 08/05/2024
Data de validade: 08/05/2024

Valor informado para o fôlego: 0,00

EFETIVIDADE - PREFEITURA MUNICIPAL DE CANGUCU

Código	Descrição	Valor	CF	Tipo	Retenção
100000	CONTRIBUIÇÃO DE ILUMINAÇÃO	1000,00	10	RECEBIDO	100000
100000	CONTRIBUIÇÃO DE ILUMINAÇÃO	1000,00	10	RECEBIDO	100000
TOTAL RECEBIDOS		2000,00			

EFETIVIDADE_09_Sub_0...

Relação de folhas de efetividade

Nº do documento: 20247062
Data de vencimento do boleto: 08/05/2024
Data de validade: 08/05/2024

Valor informado para o fôlego: 0,00

EFETIVIDADE - PREFEITURA MUNICIPAL DE CANGUCU

Código	Descrição	Valor	CF	Tipo	Retenção
100000	CONTRIBUIÇÃO DE ILUMINAÇÃO	1000,00	10	RECEBIDO	100000
100000	CONTRIBUIÇÃO DE ILUMINAÇÃO	1000,00	10	RECEBIDO	100000
TOTAL RECEBIDOS		2000,00			

EFETIVIDADE_SMIR_Abr...

Relação de folhas de efetividade

Nº do documento: 20247062
Data de vencimento do boleto: 08/05/2024
Data de validade: 08/05/2024

Valor informado para o fôlego: 0,00

EFETIVIDADE - PREFEITURA MUNICIPAL DE CANGUCU

Código	Descrição	Valor	CF	Tipo	Retenção
100000	CONTRIBUIÇÃO DE ILUMINAÇÃO	1000,00	10	RECEBIDO	100000
100000	CONTRIBUIÇÃO DE ILUMINAÇÃO	1000,00	10	RECEBIDO	100000
TOTAL RECEBIDOS		2000,00			

EFETIVIDADE_SMIR_MAI...

Relação de folhas de efetividade

Nº do documento: 20247064
Data de vencimento do boleto: 08/05/2024
Data de validade: 08/05/2024

Valor informado para o fôlego: 0,00

EFETIVIDADE - PREFEITURA MUNICIPAL DE CANGUCU

Código	Descrição	Valor	CF	Tipo	Retenção
100000	CONTRIBUIÇÃO DE ILUMINAÇÃO	1000,00	10	RECEBIDO	100000
100000	CONTRIBUIÇÃO DE ILUMINAÇÃO	1000,00	10	RECEBIDO	100000
TOTAL RECEBIDOS		2000,00			

EFETIVIDADE_SMIR_Mar...

Relação de folhas de efetividade

Nº do documento: 20247064
Data de vencimento do boleto: 08/05/2024
Data de validade: 08/05/2024

Valor informado para o fôlego: 0,00

EFETIVIDADE - PREFEITURA MUNICIPAL DE CANGUCU

Código	Descrição	Valor	CF	Tipo	Retenção
100000	CONTRIBUIÇÃO DE ILUMINAÇÃO	1000,00	10	RECEBIDO	100000
100000	CONTRIBUIÇÃO DE ILUMINAÇÃO	1000,00	10	RECEBIDO	100000
TOTAL RECEBIDOS		2000,00			

Fatura_01_2024_empen...

VERTICAL 1395

VERTICAL 1395

NF_1395_Emp_442.pdf

VERTICAL 1396

VERTICAL 1396

NF_1396_Emp_462.pdf

VERTICAL 1397

VERTICAL 1397

NF_1397_Emp_466.pdf

VERTICAL 1598

VERTICAL 1598

NF_1598_Emp_502.pdf

DANFE - Documento Auxiliar da Nota Fiscal de Serviço Eletrônica

DANFE - Documento Auxiliar da Nota Fiscal de Serviço Eletrônica

NF_1689_Emp_409.pdf

DANFE - Documento Auxiliar da Nota Fiscal de Serviço Eletrônica

DANFE - Documento Auxiliar da Nota Fiscal de Serviço Eletrônica

NF_1709_Emp_762.pdf

DANFE - Documento Auxiliar da Nota Fiscal de Serviço Eletrônica

MERCANTE DAMEL QUEYR E FICAS
E.T.A.
CNPJ: 08.945.888/0001-00
Inscrição Estadual: 130510034
Data de Emissão: 19/06/2024
Valor Bruto: R\$ 407,00
Valor Líquido: R\$ 407,00
Valor Total: R\$ 407,00

NF_23740_Emp_407.pdf

NF_2614_Emp_447.pdf

DANFE - Documento Auxiliar da Nota Fiscal de Serviço Eletrônica

MERCANTE DAMEL QUEYR E FICAS
E.T.A.
CNPJ: 08.945.888/0001-00
Inscrição Estadual: 130510034
Data de Emissão: 19/06/2024
Valor Bruto: R\$ 465,00
Valor Líquido: R\$ 465,00
Valor Total: R\$ 465,00

NF_23760_Emp_465.pdf

NF_269_Emp_175_Sub_0...

DANFE - Documento Auxiliar da Nota Fiscal de Serviço Eletrônica

MUNICÍPIO DE CANGUCU
CNPJ: 08.945.888/0001-00
Inscrição Estadual: 130510034
Data de Emissão: 19/06/2024
Valor Bruto: R\$ 175,00
Valor Líquido: R\$ 175,00
Valor Total: R\$ 175,00

NF_274_Emp_175_sub_0...

DANFE - Documento Auxiliar da Nota Fiscal de Serviço Eletrônica

MUNICÍPIO DE CANGUCU
CNPJ: 08.945.888/0001-00
Inscrição Estadual: 130510034
Data de Emissão: 19/06/2024
Valor Bruto: R\$ 595,00
Valor Líquido: R\$ 595,00
Valor Total: R\$ 595,00

NF_27795_Emp_595.pdf

DANFE - Documento Auxiliar da Nota Fiscal de Serviço Eletrônica

MUNICÍPIO DE CANGUCU
CNPJ: 08.945.888/0001-00
Inscrição Estadual: 130510034
Data de Emissão: 19/06/2024
Valor Bruto: R\$ 175,00
Valor Líquido: R\$ 175,00
Valor Total: R\$ 175,00

NF_282_Emp_175_Sub_0...

DANFE - Documento Auxiliar da Nota Fiscal de Serviço Eletrônica

MUNICÍPIO DE CANGUCU
CNPJ: 08.945.888/0001-00
Inscrição Estadual: 130510034
Data de Emissão: 19/06/2024
Valor Bruto: R\$ 175,00
Valor Líquido: R\$ 175,00
Valor Total: R\$ 175,00

NF_283_Emp_175_Sub_0...

DANFE - Documento Auxiliar da Nota Fiscal de Serviço Eletrônica

MUNICÍPIO DE CANGUCU
CNPJ: 08.945.888/0001-00
Inscrição Estadual: 130510034
Data de Emissão: 19/06/2024
Valor Bruto: R\$ 411,00
Valor Líquido: R\$ 411,00
Valor Total: R\$ 411,00

NF_312_Emp_411.pdf

DANFE - Documento Auxiliar da Nota Fiscal de Serviço Eletrônica

MUNICÍPIO DE CANGUCU
CNPJ: 08.945.888/0001-00
Inscrição Estadual: 130510034
Data de Emissão: 19/06/2024
Valor Bruto: R\$ 533,00
Valor Líquido: R\$ 533,00
Valor Total: R\$ 533,00

NF_319_Emp_533.pdf

DANFE - Documento Auxiliar da Nota Fiscal de Serviço Eletrônica

MUNICÍPIO DE CANGUCU
CNPJ: 08.945.888/0001-00
Inscrição Estadual: 130510034
Data de Emissão: 19/06/2024
Valor Bruto: R\$ 553,00
Valor Líquido: R\$ 553,00
Valor Total: R\$ 553,00

NF_324_Emp_553.pdf

DANFE - Documento Auxiliar da Nota Fiscal de Serviço Eletrônica

MUNICÍPIO DE CANGUCU
CNPJ: 08.945.888/0001-00
Inscrição Estadual: 130510034
Data de Emissão: 19/06/2024
Valor Bruto: R\$ 565,00
Valor Líquido: R\$ 565,00
Valor Total: R\$ 565,00

NF_325_Emp_565.pdf

DANFE - Documento Auxiliar da Nota Fiscal de Serviço Eletrônica

MUNICÍPIO DE CANGUCU
CNPJ: 08.945.888/0001-00
Inscrição Estadual: 130510034
Data de Emissão: 19/06/2024
Valor Bruto: R\$ 373,00
Valor Líquido: R\$ 373,00
Valor Total: R\$ 373,00

NF_3277_VLK_Emp_373...

DANFE - Documento Auxiliar da Nota Fiscal de Serviço Eletrônica

MUNICÍPIO DE CANGUCU
CNPJ: 08.945.888/0001-00
Inscrição Estadual: 130510034
Data de Emissão: 19/06/2024
Valor Bruto: R\$ 566,00
Valor Líquido: R\$ 566,00
Valor Total: R\$ 566,00

NF_327_Emp_566.pdf

DANFE - Documento Auxiliar da Nota Fiscal de Serviço Eletrônica

MUNICÍPIO DE CANGUCU
CNPJ: 08.945.888/0001-00
Inscrição Estadual: 130510034
Data de Emissão: 19/06/2024
Valor Bruto: R\$ 419,00
Valor Líquido: R\$ 419,00
Valor Total: R\$ 419,00

NF_369_Emp_419.pdf

DANFE - Documento Auxiliar da Nota Fiscal de Serviço Eletrônica

MUNICÍPIO DE CANGUCU
CNPJ: 08.945.888/0001-00
Inscrição Estadual: 130510034
Data de Emissão: 19/06/2024
Valor Bruto: R\$ 822,00
Valor Líquido: R\$ 822,00
Valor Total: R\$ 822,00

NF_4491_Emp_822.pdf

DANFE - Documento Auxiliar da Nota Fiscal de Serviço Eletrônica

MUNICÍPIO DE CANGUCU
CNPJ: 08.945.888/0001-00
Inscrição Estadual: 130510034
Data de Emissão: 19/06/2024
Valor Bruto: R\$ 464,00
Valor Líquido: R\$ 464,00
Valor Total: R\$ 464,00

NF_5967_Emp_464.pdf

DANFE - Documento Auxiliar da Nota Fiscal de Serviço Eletrônica

MUNICÍPIO DE CANGUCU
CNPJ: 08.945.888/0001-00
Inscrição Estadual: 130510034
Data de Emissão: 19/06/2024
Valor Bruto: R\$ 500,00
Valor Líquido: R\$ 500,00
Valor Total: R\$ 500,00

NF_5969_Emp_500.pdf

PDF document thumbnail showing a form from the Prefeitura Municipal de Canguçu, likely related to a fiscal note or invoice.

NF_467__Emp_763.pdf

PDF document thumbnail showing a form from the Prefeitura Municipal de Canguçu, likely related to a fiscal note or invoice.

NF_468__Emp_763.pdf

PDF document thumbnail showing a form from the Prefeitura Municipal de Canguçu, likely related to a fiscal note or invoice.

NF_51260667_Emp_448...

PDF document thumbnail showing a form from the Prefeitura Municipal de Canguçu, likely related to a fiscal note or invoice.

NF_51260814_Emp_473...

PDF document thumbnail showing a form from the Prefeitura Municipal de Canguçu, likely related to a fiscal note or invoice.

NF_51319095_Emp_584...

PDF document thumbnail showing a form from the Prefeitura Municipal de Canguçu, likely related to a fiscal note or invoice.

NF_619717_Emp_826_Su...

Quem já visualizou? 2 ou mais pessoas

Despacho 6-11.456/2024

19/06/2024 11:31

(Respondido)

LILIER D.

SMF - DCT - CONT

GAB - Gabinete d...

CC

Resposta c)

Segue cópia de empenhos e notas fiscais pagas conforme relatório anexado no despacho 3.

Fevereiro de 2024

Lilier Becker Dame
Contadora

PDF document thumbnail showing a form from the Município de Canguçu, likely related to a fiscal note or invoice.

1000_MERCANTE_DIESEL...

PDF document thumbnail showing a form from the Município de Canguçu, likely related to a fiscal note or invoice.

1023_DARCI_SCHRODER...

PDF document thumbnail showing a form from the Município de Canguçu, likely related to a fiscal note or invoice.

1024_DARCI_SCHRODER...

PDF document thumbnail showing a form from the Município de Canguçu, likely related to a fiscal note or invoice.

1050_LOJA_E_FERRAGEM..



[illegible]

MUNICIPIO DE CANGUIÇU

RUA DE SÃO CARLOS Nº 100 - F. 4

CEP 08708-200 - B

CEP 08708-200 - C

CEP 08708-200 - D

CEP 08708-200 - E

CEP 08708-200 - F

CEP 08708-200 - G

CEP 08708-200 - H

CEP 08708-200 - I

CEP 08708-200 - J

CEP 08708-200 - K

CEP 08708-200 - L

CEP 08708-200 - M

CEP 08708-200 - N

CEP 08708-200 - O

CEP 08708-200 - P

CEP 08708-200 - Q

CEP 08708-200 - R

CEP 08708-200 - S

CEP 08708-200 - T

CEP 08708-200 - U

CEP 08708-200 - V

CEP 08708-200 - W

CEP 08708-200 - X

CEP 08708-200 - Y

CEP 08708-200 - Z

CEP 08708-200 - AA

CEP 08708-200 - AB

CEP 08708-200 - AC

CEP 08708-200 - AD

CEP 08708-200 - AE

CEP 08708-200 - AF

CEP 08708-200 - AG

CEP 08708-200 - AH

CEP 08708-200 - AI

CEP 08708-200 - AJ

CEP 08708-200 - AK

CEP 08708-200 - AL

CEP 08708-200 - AM

CEP 08708-200 - AN

CEP 08708-200 - AO

CEP 08708-200 - AP

CEP 08708-200 - AQ

CEP 08708-200 - AR

CEP 08708-200 - AS

CEP 08708-200 - AT

CEP 08708-200 - AU

CEP 08708-200 - AV

CEP 08708-200 - AW

CEP 08708-200 - AX

CEP 08708-200 - AY

CEP 08708-200 - AZ

CEP 08708-200 - BA

CEP 08708-200 - BB

CEP 08708-200 - BC

CEP 08708-200 - BD

CEP 08708-200 - BE

CEP 08708-200 - BF

CEP 08708-200 - BG

CEP 08708-200 - BH

CEP 08708-200 - BI

CEP 08708-200 - BJ

CEP 08708-200 - BK

CEP 08708-200 - BL

CEP 08708-200 - BM

CEP 08708-200 - BN

CEP 08708-200 - BO

CEP 08708-200 - BP

CEP 08708-200 - BQ

CEP 08708-200 - BR

CEP 08708-200 - BS

CEP 08708-200 - BT

CEP 08708-200 - BU

CEP 08708-200 - BV

CEP 08708-200 - BW

CEP 08708-200 - BX

CEP 08708-200 - BY

CEP 08708-200 - BZ

CEP 08708-200 - CA

CEP 08708-200 - CB

CEP 08708-200 - CC

CEP 08708-200 - CD

CEP 08708-200 - CE

CEP 08708-200 - CF

CEP 08708-200 - CG

CEP 08708-200 - CH

CEP 08708-200 - CI

CEP 08708-200 - CJ

CEP 08708-200 - CK

CEP 08708-200 - CL

CEP 08708-200 - CM

CEP 08708-200 - CN

CEP 08708-200 - CO

CEP 08708-200 - CP

CEP 08708-200 - CQ

CEP 08708-200 - CR

CEP 08708-200 - CS

CEP 08708-200 - CT

CEP 08708-200 - CU

CEP 08708-200 - CV

CEP 08708-200 - CW

CEP 08708-200 - CX

CEP 08708-200 - CY

CEP 08708-200 - CZ

CEP 08708-200 - DA

CEP 08708-200 - DB

CEP 08708-200 - DC

CEP 08708-200 - DD

CEP 08708-200 - DE

CEP 08708-200 - DF

CEP 08708-200 - DG

CEP 08708-200 - DH

CEP 08708-200 - DI

CEP 08708-200 - DJ

CEP 08708-200 - DK

CEP 08708-200 - DL

CEP 08708-200 - DM

CEP 08708-200 - DN

CEP 08708-200 - DO

CEP 08708-200 - DP

CEP 08708-200 - DQ

CEP 08708-200 - DR

CEP 08708-200 - DS

CEP 08708-200 - DT

CEP 08708-200 - DU

CEP 08708-200 - DV

CEP 08708-200 - DW

CEP 08708-200 - DX

CEP 08708-200 - DY

CEP 08708-200 - DZ

CEP 08708-200 - EA

ORÇÃO	DESCRIÇÃO	VALOR	UNIDADE	VALOR	UNIDADE
DESCRIÇÃO	DESCRIÇÃO	VALOR	UNIDADE	VALOR	UNIDADE
DESCRIÇÃO	DESCRIÇÃO	VALOR	UNIDADE	VALOR	UNIDADE
DESCRIÇÃO	DESCRIÇÃO	VALOR	UNIDADE	VALOR	UNIDADE
DESCRIÇÃO	DESCRIÇÃO	VALOR	UNIDADE	VALOR	UNIDADE
DESCRIÇÃO	DESCRIÇÃO	VALOR	UNIDADE	VALOR	UNIDADE
DESCRIÇÃO	DESCRIÇÃO	VALOR	UNIDADE	VALOR	UNIDADE
DESCRIÇÃO	DESCRIÇÃO	VALOR	UNIDADE	VALOR	UNIDADE
DESCRIÇÃO	DESCRIÇÃO	VALOR	UNIDADE	VALOR	UNIDADE
DESCRIÇÃO	DESCRIÇÃO	VALOR	UNIDADE	VALOR	UNIDADE
DESCRIÇÃO	DESCRIÇÃO	VALOR	UNIDADE	VALOR	UNIDADE
DESCRIÇÃO	DESCRIÇÃO	VALOR	UNIDADE	VALOR	UNIDADE
DESCRIÇÃO	DESCRIÇÃO	VALOR	UNIDADE	VALOR	UNIDADE
DESCRIÇÃO	DESCRIÇÃO	VALOR	UNIDADE	VALOR	UNIDADE
DESCRIÇÃO	DESCRIÇÃO	VALOR	UNIDADE	VALOR	UNIDADE
DESCRIÇÃO	DESCRIÇÃO	VALOR	UNIDADE	VALOR	UNIDADE
DESCRIÇÃO	DESCRIÇÃO	VALOR	UNIDADE	VALOR	UNIDADE
DESCRIÇÃO	DESCRIÇÃO	VALOR	UNIDADE	VALOR	UNIDADE
DESCRIÇÃO	DESCRIÇÃO	VALOR	UNIDADE	VALOR	UNIDADE
DESCRIÇÃO	DESCRIÇÃO	VALOR	UNIDADE	VALOR	UNIDADE
DESCRIÇÃO	DESCRIÇÃO	VALOR	UNIDADE	VALOR	UNIDADE
DESCRIÇÃO	DESCRIÇÃO	VALOR	UNIDADE	VALOR	UNIDADE
DESCRIÇÃO	DESCRIÇÃO	VALOR	UNIDADE	VALOR	UNIDADE
DESCRIÇÃO	DESCRIÇÃO	VALOR	UNIDADE	VALOR	UNIDADE
DESCRIÇÃO	DESCRIÇÃO	VALOR	UNIDADE	VALOR	UNIDADE
DESCRIÇÃO	DESCRIÇÃO	VALOR	UNIDADE	VALOR	UNIDADE
DESCRIÇÃO	DESCRIÇÃO	VALOR	UNIDADE	VALOR	UNIDADE
DESCRIÇÃO	DESCRIÇÃO	VALOR	UNIDADE	VALOR	UNIDADE
DESCRIÇÃO	DESCRIÇÃO	VALOR	UNIDADE	VALOR	UNIDADE
DESCRIÇÃO	DESCRIÇÃO	VALOR	UNIDADE	VALOR	UNIDADE
DESCRIÇÃO	DESCRIÇÃO	VALOR	UNIDADE	VALOR	UNIDADE
DESCRIÇÃO	DESCRIÇÃO	VALOR	UNIDADE	VALOR	UNIDADE
DESCRIÇÃO	DESCRIÇÃO	VALOR	UNIDADE	VALOR	UNIDADE
DESCRIÇÃO	DESCRIÇÃO	VALOR	UNIDADE	VALOR	UNIDADE
DESCRIÇÃO	DESCRIÇÃO	VALOR	UNIDADE	VALOR	UNIDADE
DESCRIÇÃO	DESCRIÇÃO	VALOR	UNIDADE	VALOR	UNIDADE
DESCRIÇÃO	DESCRIÇÃO	VALOR	UNIDADE	VALOR	UNIDADE
DESCRIÇÃO	DESCRIÇÃO	VALOR	UNIDADE	VALOR	UNIDADE
DESCRIÇÃO	DESCRIÇÃO	VALOR	UNIDADE	VALOR	UNIDADE
DESCRIÇÃO	DESCRIÇÃO	VALOR	UNIDADE	VALOR	UNIDADE
DESCRIÇÃO	DESCRIÇÃO	VALOR	UNIDADE	VALOR	UNIDADE
DESCRIÇÃO	DESCRIÇÃO	VALOR	UNIDADE	VALOR	UNIDADE
DESCRIÇÃO	DESCRIÇÃO	VALOR	UNIDADE	VALOR	UNIDADE
DESCRIÇÃO	DESCRIÇÃO	VALOR	UNIDADE	VALOR	UNIDADE
DESCRIÇÃO	DESCRIÇÃO	VALOR	UNIDADE	VALOR	UNIDADE
DESCRIÇÃO	DESCRIÇÃO	VALOR	UNIDADE	VALOR	UNIDADE
DESCRIÇÃO	DESCRIÇÃO	VALOR	UNIDADE	VALOR	UNIDADE
DESCRIÇÃO	DESCRIÇÃO	VALOR	UNIDADE	VALOR	UNIDADE
DESCRIÇÃO	DESCRIÇÃO	VALOR	UNIDADE	VALOR	UNIDADE
DESCRIÇÃO	DESCRIÇÃO	VALOR	UNIDADE	VALOR	UNIDADE
DESCRIÇÃO	DESCRIÇÃO	VALOR	UNIDADE	VALOR	UNIDADE
DESCRIÇÃO	DESCRIÇÃO	VALOR	UNIDADE	VALOR	UNIDADE
DESCRIÇÃO	DESCRIÇÃO	VALOR	UNIDADE	VALOR	UNIDADE
DESCRIÇÃO	DESCRIÇÃO	VALOR	UNIDADE	VALOR	UNIDADE
DESCRIÇÃO	DESCRIÇÃO	VALOR	UNIDADE	VALOR	UNIDADE
DESCRIÇÃO	DESCRIÇÃO	VALOR	UNIDADE	VALOR	UNIDADE
DESCRIÇÃO	DESCRIÇÃO	VALOR	UNIDADE	VALOR	UNIDADE
DESCRIÇÃO	DESCRIÇÃO	VALOR	UNIDADE	VALOR	UNIDADE
DESCRIÇÃO	DESCRIÇÃO	VALOR	UNIDADE	VALOR	UNIDADE
DESCRIÇÃO	DESCRIÇÃO	VALOR	UNIDADE	VALOR	UNIDADE
DESCRIÇÃO	DESCRIÇÃO				

[illegible][illegible][illegible][illegible][illegible][illegible][illegible]

MUNICÍPIO DE CANGUÇU
PLACA MUNICIPAL DE EMPENHO Nº 224
CPM Nº 000.000.000.000
DATA DE EMISSÃO: 03/10/2024
VALOR TOTAL: R\$ 152.000,00

NOTA DE EMPENHO
1 / 1

1532_CONTAINER_LTDA...

1571_MARIO_SONI_NUNE...

MUNICÍPIO DE CANGUÇU
PLACA MUNICIPAL DE EMPENHO Nº 224
CPM Nº 000.000.000.000
DATA DE EMISSÃO: 03/10/2024
VALOR TOTAL: R\$ 152.000,00

NOTA DE EMPENHO
1 / 1

1533_DARCI_SCHRODER...

1652_ANTONIO_CARLOS...

MUNICÍPIO DE CANGUÇU
PLACA MUNICIPAL DE EMPENHO Nº 224
CPM Nº 000.000.000.000
DATA DE EMISSÃO: 03/10/2024
VALOR TOTAL: R\$ 152.000,00

NOTA DE EMPENHO
1 / 1

1653_LINS_COMERCIO_D...

MUNICÍPIO DE CANGUÇU
PLACA MUNICIPAL DE EMPENHO Nº 224
CPM Nº 000.000.000.000
DATA DE EMISSÃO: 03/10/2024
VALOR TOTAL: R\$ 152.000,00

NOTA DE EMPENHO
1 / 1

1657_SAMUEL_PERES_CA...

MUNICÍPIO DE CANGUÇU
PLACA MUNICIPAL DE EMPENHO Nº 224
CPM Nº 000.000.000.000
DATA DE EMISSÃO: 03/10/2024
VALOR TOTAL: R\$ 152.000,00

DOCUMENTO EXTRA
1532_CONTAINER_LTDA...

3268_2023_sub_15_RX...

MUNICÍPIO DE CANGUÇU
PLACA MUNICIPAL DE EMPENHO Nº 224
CPM Nº 000.000.000.000
DATA DE EMISSÃO: 03/10/2024
VALOR TOTAL: R\$ 152.000,00

NOTA DE EMPENHO
1 / 1

935_LAGB_ACESSORIOS...

MUNICÍPIO DE CANGUÇU
PLACA MUNICIPAL DE EMPENHO Nº 224
CPM Nº 000.000.000.000
DATA DE EMISSÃO: 03/10/2024
VALOR TOTAL: R\$ 152.000,00

NOTA DE EMPENHO
1 / 1

936_MULTI_COMERCIO_D...

MUNICÍPIO DE CANGUÇU
PLACA MUNICIPAL DE EMPENHO Nº 224
CPM Nº 000.000.000.000
DATA DE EMISSÃO: 03/10/2024
VALOR TOTAL: R\$ 152.000,00

NOTA DE EMPENHO
1 / 1

937_ZEUS_COMERCIAL_E...

MUNICÍPIO DE CANGUÇU
PLACA MUNICIPAL DE EMPENHO Nº 224
CPM Nº 000.000.000.000
DATA DE EMISSÃO: 03/10/2024
VALOR TOTAL: R\$ 152.000,00

NOTA DE EMPENHO
1 / 1

938_SANJU_PNEUS_LTDA...

MUNICÍPIO DE CANGUÇU
PLACA MUNICIPAL DE EMPENHO Nº 224
CPM Nº 000.000.000.000
DATA DE EMISSÃO: 03/10/2024
VALOR TOTAL: R\$ 152.000,00

NOTA DE EMPENHO
1 / 1

959_SHARK_MAQUINAS_P...

MUNICÍPIO DE CANGUÇU
PLACA MUNICIPAL DE EMPENHO Nº 224
CPM Nº 000.000.000.000
DATA DE EMISSÃO: 03/10/2024
VALOR TOTAL: R\$ 152.000,00

NOTA DE EMPENHO
1 / 1

963_MARIO_SONI_NUNES...

MUNICÍPIO DE CANGUÇU
PLACA MUNICIPAL DE EMPENHO Nº 224
CPM Nº 000.000.000.000
DATA DE EMISSÃO: 03/10/2024
VALOR TOTAL: R\$ 152.000,00

NOTA DE EMPENHO
1 / 1

994_CONTAINER_LTDA_S...

MUNICÍPIO DE CANGUÇU
PLACA MUNICIPAL DE EMPENHO Nº 224
CPM Nº 000.000.000.000
DATA DE EMISSÃO: 03/10/2024
VALOR TOTAL: R\$ 152.000,00

NOTA DE EMPENHO
1 / 1

999_DARCI_SCHRODER_S...

MUNICÍPIO DE CANGUÇU
PLACA MUNICIPAL DE EMPENHO Nº 224
CPM Nº 000.000.000.000
DATA DE EMISSÃO: 03/10/2024
VALOR TOTAL: R\$ 152.000,00

NOTA DE EMPENHO
1 / 1

NF_12076_Emp_1133.pdf...

MUNICÍPIO DE CANGUÇU
PLACA MUNICIPAL DE EMPENHO Nº 224
CPM Nº 000.000.000.000
DATA DE EMISSÃO: 03/10/2024
VALOR TOTAL: R\$ 152.000,00

NOTA DE EMPENHO
1 / 1

NF_1502_Emp_938.pdf

MUNICÍPIO DE CANGUÇU
PLACA MUNICIPAL DE EMPENHO Nº 224
CPM Nº 000.000.000.000
DATA DE EMISSÃO: 03/10/2024
VALOR TOTAL: R\$ 152.000,00

NOTA DE EMPENHO
1 / 1

NF_1643_Emp_936.pdf

[illegible][illegible][illegible][illegible][illegible][illegible][illegible][illegible]

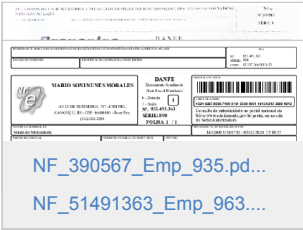

NF_390567_Emp_935.pd...
NF_51491363_Emp_963....

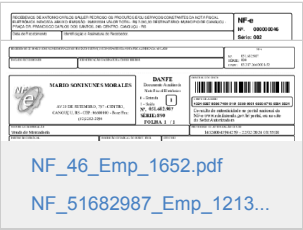

NF_46_Emp_1652.pdf
NF_51682987_Emp_1213...

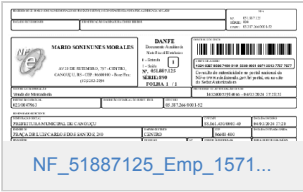

NF_51887125_Emp_1571...



NF_632729_Emp_1153.p...



NF_645904_Emp_1153_S...



NF_659718_Emp_1153_S...



NF_7475_Emp_1274.pdf



NF_7476_Emp_1267_e_3...



NF_9382_Emp_1023.pdf



NF_9384_Emp_999.pdf

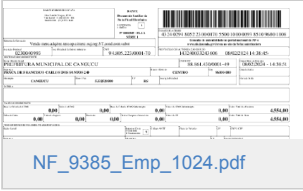

NF_9385_Emp_1024.pdf

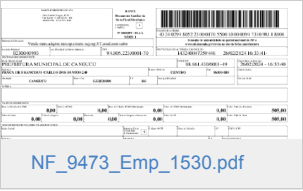

NF_9473_Emp_1530.pdf

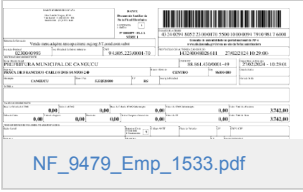

NF_9479_Emp_1533.pdf

Quem já visualizou? 2 ou mais pessoas

Despacho 7-
11.456/2024

19/06/2024 11:32

(Respondido)

LILIER D.

SMF - DCT - CONT

Resposta c)

Segue cópia de empenhos e notas fiscais pagas conforme relatório anexado no despacho 3.

Março de 2024

Este documento contém assinatura digital, realizada por LILIER BECKER DAME CPF 949.XXX.XXX-53. Para verificar a validade das assinaturas, acesse <https://cangucu.1doc.com.br/verificacao/> e informe o código E710-DC45-449A-2F0D



Lilier Becker Dame
Contadora

[illegible][illegible][illegible][illegible][illegible][illegible][illegible][illegible][illegible][illegible][illegible][illegible]

 MUNICÍPIO DE CANAGÓÇU PLOTA DE REZELOS DA RUA DEBEN PAV 4330 09100-000 09100-000 09100-000		NOTA DE EMPENHO Nº 001/2024 DATA: 03/10/2024 VALOR: R\$ 1.000,00	
CÍDADA 09101010 02282315 330014160000 09101010 02282315 330014160000 09101010 02282315 330014160000	CÍDADA NO PAÍS 09101010 02282315 330014160000 09101010 02282315 330014160000 09101010 02282315 330014160000	CÍDADA NO PAÍS 09101010 02282315 330014160000 09101010 02282315 330014160000 09101010 02282315 330014160000	CÍDADA NO PAÍS 09101010 02282315 330014160000 09101010 02282315 330014160000 09101010 02282315 330014160000

 MUNICÍPIO DE DARCI CARDOSO Rua Manoel Carlos de Moraes, 100 - Jd. São Carlos CEP: 13.170-000 - Darci Cardoso - SP		NOTA DE EMPENHO Nº 1	
DATA DA EMISSÃO: 01/12/2012		DATA DE VENCIMENTO: 01/12/2012	
VALOR: R\$ 991.0578		VALOR POR EXTENSO: Noventa e uma mil e cinquenta e sete reais e oitenta e oito centavos	
FINALIDADE: 919599 - OUTROS SERVIÇOS DE MANUTENÇÃO DE VEÍCULO		ORÇAMENTO: 0000 - 0000 - 0000 - 0000 - 0000 - 0000 - 0000 - 0000 - 0000 - 0000	
PROPOSTA Nº: 0000 - 0000 - 0000 - 0000 - 0000 - 0000 - 0000 - 0000 - 0000 - 0000		PROPOSTA Nº: 0000 - 0000 - 0000 - 0000 - 0000 - 0000 - 0000 - 0000 - 0000 - 0000	
PROPOSTA Nº: 0000 - 0000 - 0000 - 0000 - 0000 - 0000 - 0000 - 0000 - 0000 - 0000		PROPOSTA Nº: 0000 - 0000 - 0000 - 0000 - 0000 - 0000 - 0000 - 0000 - 0000 - 0000	
PROPOSTA Nº: 0000 - 0000 - 0000 - 0000 - 0000 - 0000 - 0000 - 0000 - 0000 - 0000		PROPOSTA Nº: 0000 - 0000 - 0000 - 0000 - 0000 - 0000 - 0000 - 0000 - 0000 - 0000	
PROPOSTA Nº: 0000 - 0000 - 0000 - 0000 - 0000 - 0000 - 0000 - 0000 - 0000 - 0000		PROPOSTA Nº: 0000 - 0000 - 0000 - 0000 - 0000 - 0000 - 0000 - 0000 - 0000 - 0000	
PROPOSTA Nº: 0000 - 0000 - 0000 - 0000 - 0000 - 0000 - 0000 - 0000 - 0000 - 0000		PROPOSTA Nº: 0000 - 0000 - 0000 - 0000 - 0000 - 0000 - 0000 - 0000 - 0000 - 0000	
PROPOSTA Nº: 0000 - 0000 - 0000 - 0000 - 0000 - 0000 - 0000 - 0000 - 0000 - 0000		PROPOSTA Nº: 0000 - 0000 - 0000 - 0000 - 0000 - 0000 - 0000 - 0000 - 0000 - 0000	
PROPOSTA Nº: 0000 - 0000 - 0000 - 0000 - 0000 - 0000 - 0000 - 0000 - 0000 - 0000		PROPOSTA Nº: 0000 - 0000 - 0000 - 0000 - 0000 - 0000 - 0000 - 0000 - 0000 - 0000	
PROPOSTA Nº: 0000 - 0000 - 0000 - 0000 - 0000 - 0000 - 0000 - 0000 - 0000 - 0000		PROPOSTA Nº: 0000 - 0000 - 0000 - 0000 - 0000 - 0000 - 0000 - 0000 - 0000 - 0000	
PROPOSTA Nº: 0000 - 0000 - 0000 - 0000 - 0000 - 0000 - 0000 - 0000 - 0000 - 0000		PROPOSTA Nº: 0000 - 0000 - 0000 - 0000 - 0000 - 0000 - 0000 - 0000 - 0000 - 0000	
PROPOSTA Nº: 0000 - 0000 - 0000 - 0000 - 0000 - 0000 - 0000 - 0000 - 0000 - 0000		PROPOSTA Nº: 0000 - 0000 - 0000 - 0000 - 0000 - 0000 - 0000 - 0000 - 0000 - 0000	
PROPOSTA Nº: 0000 - 0000 - 0000 - 0000 - 0000 - 0000 - 0000 - 0000 - 0000 - 0000		PROPOSTA Nº: 0000 - 0000 - 0000 - 0000 - 0000 - 0000 - 0000 - 0000 - 0000 - 0000	
PROPOSTA Nº: 0000 - 0000 - 0000 - 0000 - 0000 - 0000 - 0000 - 0000 - 0000 - 0000		PROPOSTA Nº: 0000 - 0000 - 0000 - 0000 - 0000 - 0000 - 0000 - 0000 - 0000 - 0000	
PROPOSTA Nº: 0000 - 0000 - 0000 - 0000 - 0000 - 0000 - 0000 - 0000 - 0000 - 0000		PROPOSTA Nº: 0000 - 0000 - 0000 - 0000 - 0000 - 0000 - 0000 - 0000 - 0000 - 0000	
PROPOSTA Nº: 0000 - 0000 - 0000 - 0000 - 0000 - 0000 - 0000 - 0000 - 0000 - 0000		PROPOSTA Nº: 0000 - 0000 - 0000 - 0000 - 0000 - 0000 - 0000 - 0000 - 0000 - 0000	
PROPOSTA Nº: 0000 - 0000 - 0000 - 0000 - 0000 - 0000 - 0000 - 0000 - 0000 - 0000		PROPOSTA Nº: 0000 - 0000 - 0000 - 0000 - 0000 - 0000 - 0000 - 0000 - 0000 - 0000	
PROPOSTA Nº: 0000 - 0000 - 0000 - 0000 - 0000 - 0000 - 0000 - 0000 - 0000 - 0000		PROPOSTA Nº: 0000 - 0000 - 0000 - 0000 - 0000 - 0000 - 0000 - 0000 - 0000 - 0000	
PROPOSTA Nº: 0000 - 0000 - 0000 - 0000 - 0000 - 0000 - 0000 - 0000 - 0000 - 0000		PROPOSTA Nº: 0000 - 0000 - 0000 - 0000 - 0000 - 0000 - 0000 - 0000 - 0000 - 0000	
PROPOSTA Nº: 0000 - 0000 - 0000 - 0000 - 0000 - 0000 - 0000 - 0000 - 0000 - 0000		PROPOSTA Nº: 0000 - 0000 - 0000 - 0000 - 0000 - 0000 - 0000 - 0000 - 0000 - 0000	
PROPOSTA Nº: 0000 - 0000 - 0000 - 0000 - 0000 - 0000 - 0000 - 0000 - 0000 - 0000		PROPOSTA Nº: 0000 - 0000 - 0000 - 0000 - 0000 - 0000 - 0000 - 0000 - 0000 - 0000	
PROPOSTA Nº: 0000 - 0000 - 0000 - 0000 - 0000 - 0000 - 0000 - 0000 - 0000 - 0000		PROPOSTA Nº: 0000 - 0000 - 0000 - 0000 - 0000 - 0000 - 0000 - 0000 - 0000 - 0000	
PROPOSTA Nº: 0000 - 0000 - 0000 - 0000 - 0000 - 0000 - 0000 - 0000 - 0000 - 0000		PROPOSTA Nº: 0000 - 0000 -	

	<p align="center">MUNICÍPIO DE CANGAÇU</p> <p align="center">PACAJÁ - PA 02538557-56</p> <p align="center">C. M. Nº 002/2017- C. P. Nº 2/2018</p>	<p align="center">NOTA DE EMPENHO</p> <p align="center">1 / 1</p> <p align="center">16/08/2018 10118 (RUBRICADO) 02055170224 02055170224 02055170224</p>
<p>PAJÁ</p>	<p>PAJÁ</p>	<p>PAJÁ</p>
	<p align="center">MUNICÍPIO DE CANGAÇU</p> <p align="center">PACAJÁ - PA 02538557-56</p> <p align="center">C. M. Nº 002/2017- C. P. Nº 2/2018</p>	<p align="center">NOTA DE EMPENHO</p> <p align="center">1 / 1</p> <p align="center">16/08/2018 10118 (RUBRICADO) 02055170224 02055170224 02055170224</p>
<p>PAJÁ</p>	<p>PAJÁ</p>	<p>PAJÁ</p>

[illegible]

2342_DARCI_SCHRODE
R_SUCATA_ME_SMIR_1
_.pdf
195,94 KB
0 downloads

[illegible][illegible][illegible][illegible][illegible][illegible]

[illegible][illegible][illegible][illegible][illegible][illegible][illegible][illegible][illegible]

Form 9603, dated 01/01/00, for a shipment from Mexico. The form includes a barcode, a "NO POSTAL INSPECTION REQUIRED" stamp, and a "CUSTOMS RECEIPT" stamp. The "CUSTOMS RECEIPT" stamp shows the date 01/01/00, the time 10:00 AM, and the amount \$1,000.00. The "NO POSTAL INSPECTION REQUIRED" stamp is dated 01/01/00 and includes the text "NO POSTAL INSPECTION REQUIRED" and "NO POSTAL INSPECTION REQUIRED".

[illegible][illegible][illegible][illegible]

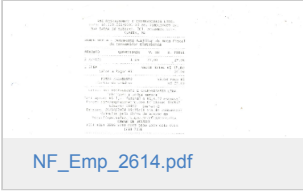
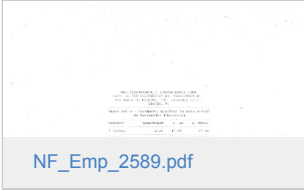
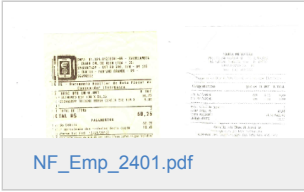
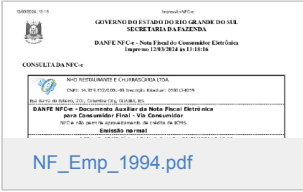
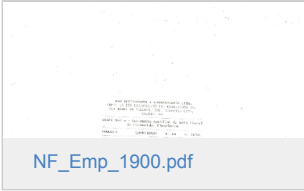
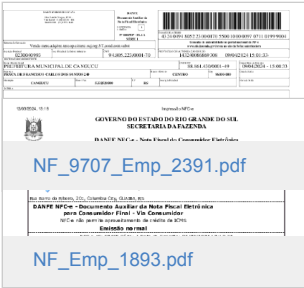
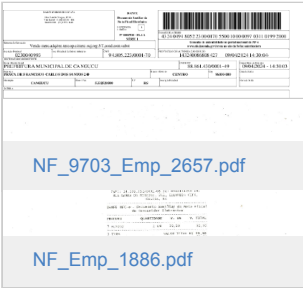

Quem já visualizou? 2 ou mais pessoas

Despacho 8-11.456/2024
19/06/2024 11:34
(Respondido)

LILIER D.
SMF - DCT - CONT
GAB - Gabinete d...
CC

Resposta c)
Segue cópia de empenhos e notas fiscais pagas conforme relatório anexado no despacho 3.
Abril de 2024
—
Lilier Becker Dame
Contadora

[illegible][illegible][illegible][illegible][illegible]

[illegible][illegible][illegible][illegible][illegible]

DANFE - Documento Auxiliar da Nota Fiscal de Serviço Eletrônica

20240000002890

NF_2150_Emp_2890.pdf

NF_2444_Emp_2922.pdf

DANFE - Documento Auxiliar da Nota Fiscal de Serviço Eletrônica

20240000002883

NF_2439_Emp_2883.pdf

NF_2456_Emp_3239.pdf

DANFE - Documento Auxiliar da Nota Fiscal de Serviço Eletrônica

20240000003269

NF_2457_Emp_3269.pdf

DANFE - Documento Auxiliar da Nota Fiscal de Serviço Eletrônica

20240000003270

NF_2458_Emp_3270.pdf

DANFE - Documento Auxiliar da Nota Fiscal de Serviço Eletrônica

20240000003241

NF_345_Emp_3241.pdf

DANFE - Documento Auxiliar da Nota Fiscal de Serviço Eletrônica

20240000003287

NF_354_Emp_2878.pdf

DANFE - Documento Auxiliar da Nota Fiscal de Serviço Eletrônica

20240000003289

NF_355_Emp_2889.pdf

DANFE - Documento Auxiliar da Nota Fiscal de Serviço Eletrônica

20240000003291

NF_357_Emp_2919.pdf

DANFE - Documento Auxiliar da Nota Fiscal de Serviço Eletrônica

20240000005285

NF_52621167_Emp_2885...

DANFE - Documento Auxiliar da Nota Fiscal de Serviço Eletrônica

20240000007871

NF_7871_Emp_3471.pdf

PREFEITURA MUNICIPAL DE PELOTAS

20240000009364

NF_9364_Emp_3260.pdf

PREFEITURA MUNICIPAL DE PELOTAS

20240000009365

NF_9365_Emp_3285.pdf

PREFEITURA MUNICIPAL DE PELOTAS

20240000009642

NF_9642_Emp_2966.pdf

PREFEITURA MUNICIPAL DE PELOTAS

20240000009695

NF_9695_Emp_2959.pdf

PREFEITURA MUNICIPAL DE PELOTAS

20240000009704

NF_9704_Emp_2985.pdf

PREFEITURA MUNICIPAL DE PELOTAS

20240000009706

NF_9706_Emp_2987.pdf

PREFEITURA MUNICIPAL DE PELOTAS

20240000009708

NF_9708_Emp_3031.pdf

PREFEITURA MUNICIPAL DE PELOTAS

20240000009709

NF_9709_Emp_3032.pdf

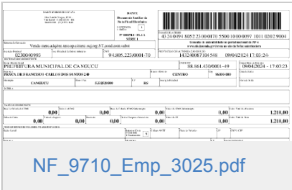

NF_9710_Emp_3025.pdf

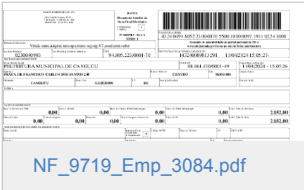

NF_9719_Emp_3084.pdf

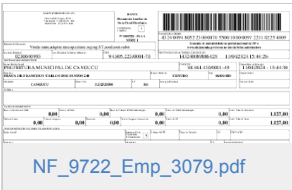

NF_9722_Emp_3079.pdf

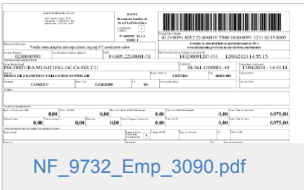

NF_9732_Emp_3090.pdf

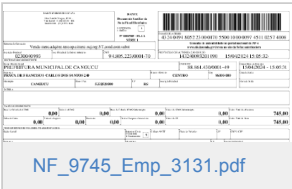

NF_9745_Emp_3131.pdf



NF_9783_Emp_3385.pdf



NF_9809_Emp_3359.pdf

Quem já visualizou? 2 ou mais pessoas

Despacho 9-11.456/2024

19/06/2024 11:35

(Respondido)

LILIER D.

SMF - DCT - CONT

GAB - Gabinete d...

CC

Resposta c)

Segue cópia de empenhos e notas fiscais pagas conforme relatório anexado no despacho 3.

Maio de 2024

Lilier Becker Dame
Contadora



3960_DARCI_SCHRODER_...



3990_MARCIA_SANCHES_...



MUNICÍPIO DE CANGUÇU
NOTA DE EMPENHO
1 / 1

MUNICÍPIO DE CANGUÇU
NOTA DE EMPENHO
1 / 1

4004_DARCI_SCHRODER_..

4006_DARCI_SCHRODER_..

MUNICÍPIO DE CANGUÇU
NOTA DE EMPENHO
1 / 1

MUNICÍPIO DE CANGUÇU
NOTA DE EMPENHO
1 / 1

4005_DARCI_SCHRODER_..

4008_DARCI_SCHRODER_..

MUNICÍPIO DE CANGUÇU
NOTA DE EMPENHO
1 / 1

MUNICÍPIO DE CANGUÇU
NOTA DE EMPENHO
1 / 1

4009_DARCI_SCHRODER_..

MUNICÍPIO DE CANGUÇU
NOTA DE EMPENHO
1 / 1

MUNICÍPIO DE CANGUÇU
NOTA DE EMPENHO
1 / 1

4011_DARCI_SCHRODER_..

MUNICÍPIO DE CANGUÇU
NOTA DE EMPENHO
1 / 1

MUNICÍPIO DE CANGUÇU
NOTA DE EMPENHO
1 / 1

4016_DARCI_SCHRODER_..

MUNICÍPIO DE CANGUÇU
NOTA DE EMPENHO
1 / 1

MUNICÍPIO DE CANGUÇU
NOTA DE EMPENHO
1 / 1

4017_DARCI_SCHRODER_..

MUNICÍPIO DE CANGUÇU
NOTA DE EMPENHO
1 / 1

MUNICÍPIO DE CANGUÇU
NOTA DE EMPENHO
1 / 1

4215_CREA_RS_SMAE.pd..

Modo Rascunho
ART 13161979

ART 13161979

DANFE - Documento Auxiliar da Nota Fiscal de Serviço Eletrônica

MUNICÍPIO DE CANGUÇU

NF 1893_Emp_4011.pdf

DANFE - Documento Auxiliar da Nota Fiscal de Serviço Eletrônica

MUNICÍPIO DE CANGUÇU

NF 1894_Emp_4009.pdf

BOLETA DE PAGAMENTO

BOLETA DE PAGAMENTO

NF 741_Emp_3990.pdf

BOLETA DE PAGAMENTO

BOLETA DE PAGAMENTO

NF 9872_Emp_4008.pdf

BOLETA DE PAGAMENTO

BOLETA DE PAGAMENTO

NF 9873_Emp_4006.pdf

BOLETA DE PAGAMENTO

BOLETA DE PAGAMENTO

NF 9874_Emp_3960.pdf

BOLETA DE PAGAMENTO

BOLETA DE PAGAMENTO

NF 9875_Emp_4004.pdf

BOLETA DE PAGAMENTO

BOLETA DE PAGAMENTO

NF 9876_Emp_4005.pdf

BOLETA DE PAGAMENTO

BOLETA DE PAGAMENTO

NF 9877_Emp_4016.pdf

BOLETA DE PAGAMENTO

BOLETA DE PAGAMENTO

NF 9878_Emp_4017.pdf

Quem já visualizou?		2 ou mais pessoas
19/06/2024 11:36:47	LILIER BECKER DAME	<div>SMF - DCT - CONT</div> assinou digitalmente Memorando 2-11.456/2024 com o certificado LILIER BECKER DAME CPF 949.XXX.XXX-53 conforme MP nº 2.200/2001 .
19/06/2024 11:39:42	LILIER BECKER DAME	<div>SMF - DCT - CONT</div> assinou digitalmente Memorando 3-11.456/2024 com o certificado LILIER BECKER DAME CPF 949.XXX.XXX-53 conforme MP nº 2.200/2001 .
19/06/2024 11:41:51	LILIER BECKER DAME	<div>SMF - DCT - CONT</div> arquivou.
19/06/2024 11:41:51	LILIER BECKER DAME	<div>SMF - DCT - CONT</div> parou de acompanhar.
19/06/2024 11:42:49	LILIER BECKER DAME	<div>SMF - DCT - CONT</div> arquivou.
19/06/2024 11:42:49	LILIER BECKER DAME	<div>SMF - DCT - CONT</div> parou de acompanhar.