

## Memorando 1.887/2024

---

**De:** Mauro S. - CFIN

**Para:** PRE-COO-MS - Gabinete do Vereador Mauro Silveira

**Data:** 13/12/2024 às 10:55:45

**Setores envolvidos:**

CFIN, PRE-COO-MS

**gdg**

hgfdh

—

**Mauro Renã Dos Reis Silveira**

*Vereador Bancada MDB*

**Anexos:**

ATUALIZACAO\_QUADRA\_2.pdf

QUADRA\_POLIESPORTIVAS\_ESCOLAS\_Quadra\_t\_2.pdf



MUNICÍPIO DE  
**CANGUÇU**

CAPITAL DA AGRICULTURA FAMILIAR

PREFEITURA MUNICIPAL DE CANGUÇU  
SECRETARIA MUNICIPAL DE OBRAS, TRÂNSITO E SERVIÇOS URBANOS  
NÚCLEO TÉCNICO

Empreendimento:		Quadra Poliesportiva TIPO 1				BDI	18,20%	DATA BASE	10-24 (N DES.)
PLANILHA ORÇAMENTÁRIA									
Item	Fonte	Código	Descrição	Unid.	Quant.	Custo Unitário (sem BDI) (R\$)	Preço Unitário (com BDI) (R\$)	Preço Total (R\$)	
1.1.	SERVIÇOS PRELIMINARES							R\$6.763,00	
1.1.1.	SINAPI	99059	LOCAÇÃO CONVENCIONAL DE OBRA, UTILIZANDO GABARITO DE TÁBUAS CORRIDAS PONTALETADAS A CADA 2,00M - 2 UTILIZAÇÕES. AF_03/2024	M	100	57,22	67,63	R\$6.763,00	
1.2.	PAVIMENTAÇÃO DA QUADRA							R\$92.731,90	
1.2.1.	SINAPI	100324	LASTRO COM MATERIAL GRANULAR (PEDRA BRITADA N.1 E PEDRA BRITADA N.2), APLICADO EM PISOS OU LAJES SOBRE SOLO, ESPESURA DE *10 CM*. AF_01/2024	M3	18	165,89	196,08	R\$3.529,44	
1.2.2.	SINAPI	97113	APLICAÇÃO DE LONA PLÁSTICA PARA EXECUÇÃO DE PAVIMENTOS DE CONCRETO. AF_04/2022	M2	600	3,35	3,96	R\$2.376,00	
1.2.3.	SINAPI-I	21141	TELA DE AÇO SOLDADA REFORÇADA, CA-60, Q=92, (1,48 KG/M2), DIÂMETRO DO FIO = 4,2 MM, LARGURA = 2,45 X 60 M DE COMPRIMENTO, ESPACAMENTO DA MALHA = 15 X 15 CM	M2	600	12,69	15	R\$9.000,00	
1.2.4.	SINAPI-I	43058	ACO CA-50, 10,0 MM, OU 12,5 MM, OU 16,0 MM, OU 20,0 MM, DOBRADO E CORTADO	KG	521,75	8,37	9,89	R\$5.160,11	
1.2.5.	SINAPI	101747	PISO EM CONCRETO 20 MPA PREPARO MECÂNICO, ESPESURA 7CM. AF_09/2020	M2	600	83,84	99,1	R\$59.460,00	
1.2.6.	SINAPI	102491	PINTURA DE PISO COM TINTA ACRÍLICA, APLICAÇÃO MANUAL, 2 DEMÃOS, INCLUSO FUNDO PREPARADOR. AF_05/2021	M2	503,1	21,83	25,8	R\$12.979,98	
1.2.7.	SINAPI	102504	PINTURA DE DEMARCAÇÃO DE QUADRA POLIESPORTIVA COM TINTA ACRÍLICA, E = 5 CM, APLICAÇÃO MANUAL. AF_05/2021	M	18,77	10,2	12,06	R\$226,37	
1.3.	ACESSÓRIOS							R\$9.758,33	
1.3.1.	SINAPI-I	25398	CONJUNTO PARA FUTSAL COM PAR DE TRAVES OFICIAIS DE 3,00 X 2,00 M EM TUBO DE AÇO GALVANIZADO 3" COM REQUADROS EM TUBO DE 1", PINTURA EM PRIMER COM TINTA ESMALTE SINTETICO E REDES DE POLIETILENO FIO 4 MM	UN	1	5137,11	6072,06	R\$6.072,06	
1.3.2.	SINAPI-I	25399	CONJUNTO PARA QUADRA DE VOLEI COM POSTES EM TUBO DE AÇO GALVANIZADO 3", H = *255* CM, PINTURA EM TINTA ESMALTE SINTETICO, REDE DE NYLON COM 2 MM, MALHA 10 X 10 CM E ANTENAS OFICIAIS EM FIBRA DE VIDRO	UN	1	3118,67	3686,27	R\$3.686,27	
TOTAL								R\$109.253,23	

terça-feira, 10 de dezembro de 2024

Data:

Res. Técnico:

Nome:

Eng. Civil:

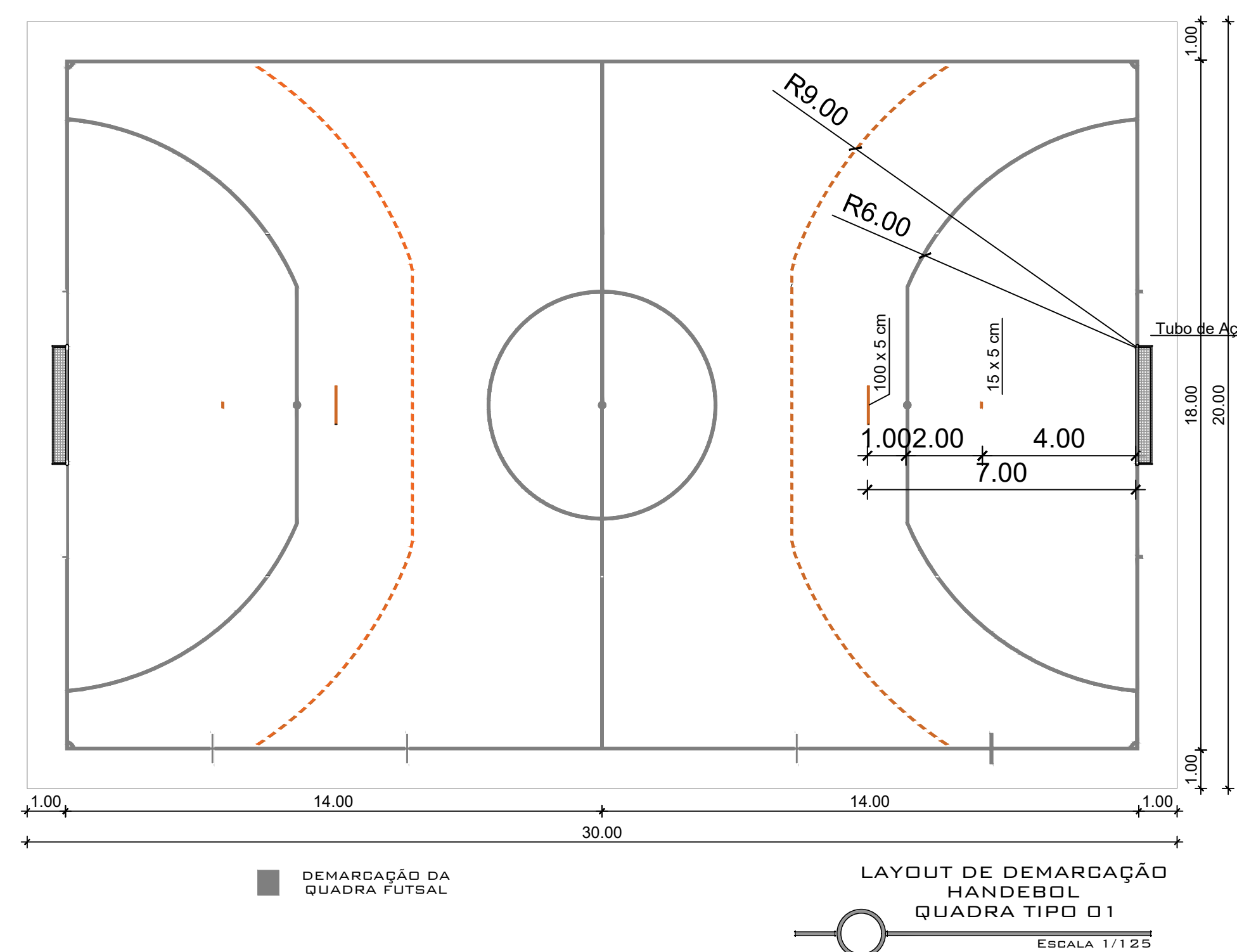
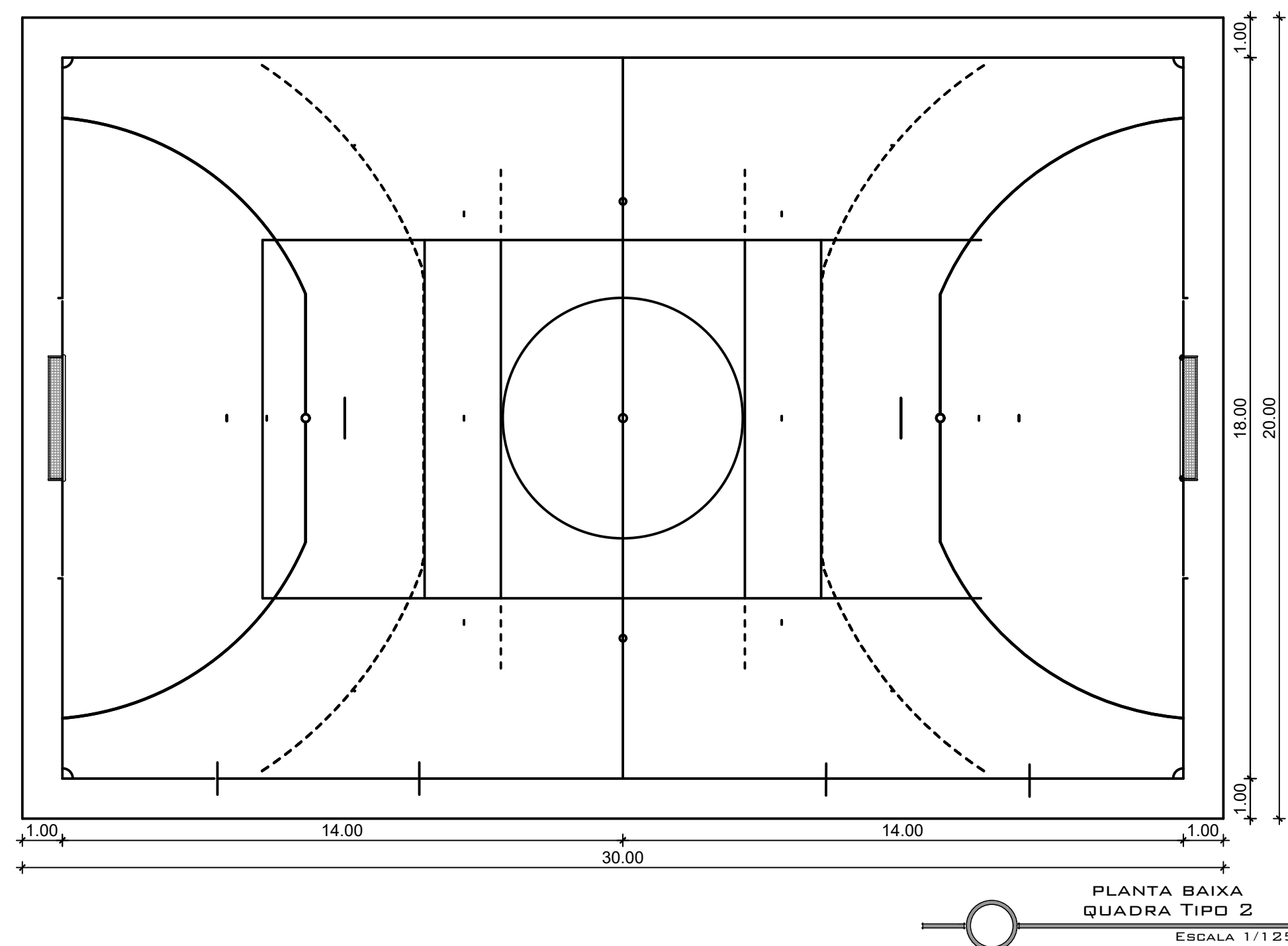

QUADRO DE ÁREAS	
ÁREA DA QUADRA	600,00 m²
ÁREA PINTURA	503,10 m²
ÁREA COR VERDE ESCURO	202,76 m²
ÁREA COR VERDE CLARO	170,42 m²
ÁREA COR VERMELHO	129,90 m²
ÁREA PINTURA DEMARCAÇÕES	18,77 m²
ÁREA COR BRANCO	14,05 m²
ÁREA COR AZUL	3,52 m²
ÁREA COR LARANJA	1,20 m²

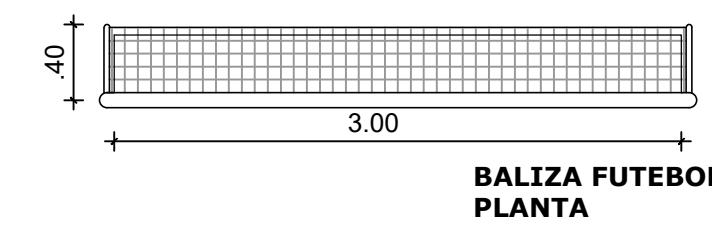
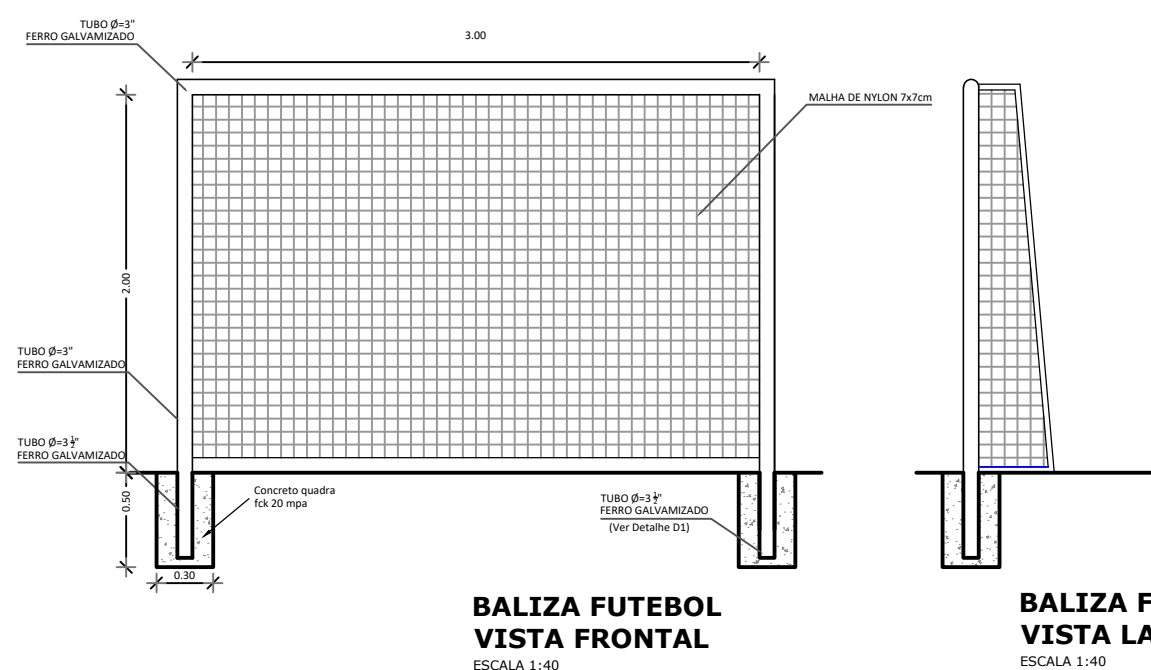
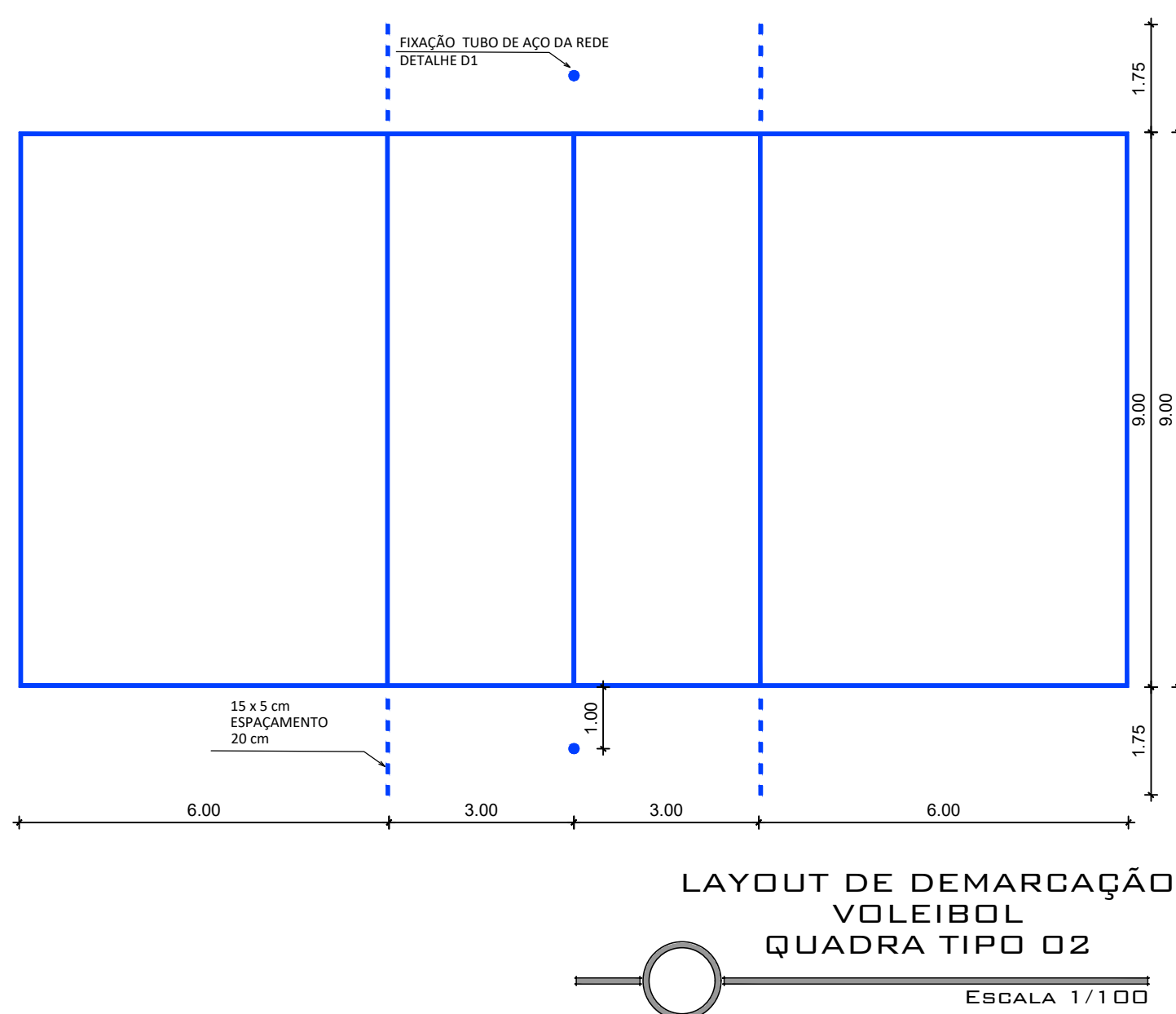
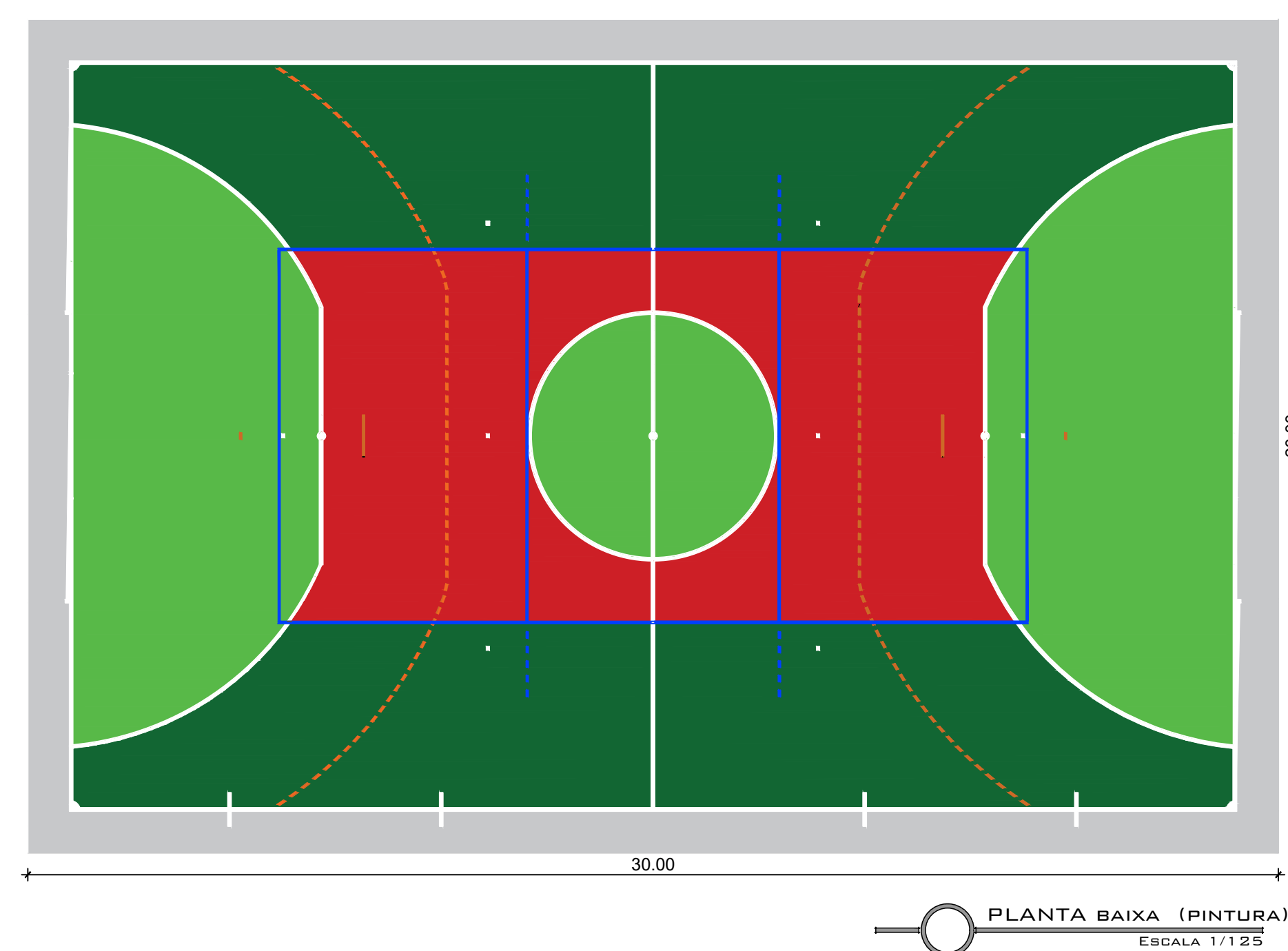
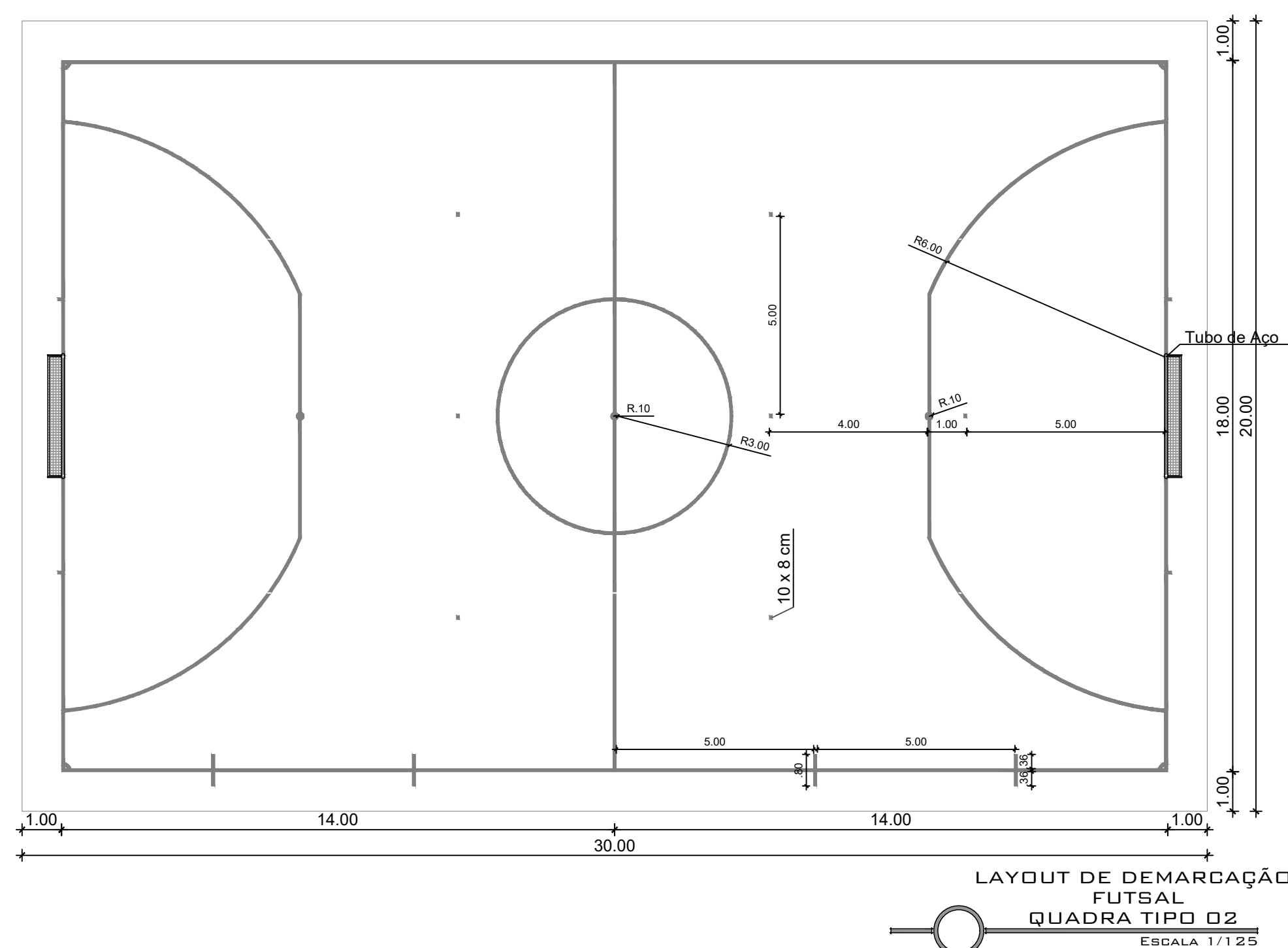

<p><b><u>PREFEITURA MUNICIPAL DE CANGUÇU</u></b></p> <p><b>SECRETARIA MUNICIPAL DE OBRAS</b></p> <p><b>NÚCLEO TÉCNICO</b></p>		 <b>MUNICÍPIO DE CANGUÇU</b> <small>CAPITAL DA AGRICULTURA FAMILIAR</small>		
Projeto:	<p style="text-align: center; font-size: 1.2em;"><b>PROJ. DAS QUADRAS POLIESPORTIVAS</b></p> <p style="text-align: right; font-weight: normal;">CANGUÇU-RS</p>			
Conteúdo:	<p style="text-align: center;"><b>PROJETO DAS QUADRAS POLIESPORTIVAS</b></p> <p style="text-align: center;"><b>QUADRA TIPO 02</b></p>			
Trecho:				
Responsável Técnico:	Prefeito:	<p><b>Desenho:</b></p> <p style="text-align: center; font-size: 1.2em;"><b>Neifer Penning</b></p>		
<p style="text-align: center;">Camila Paz Xavier de Lima</p> <p style="text-align: center;">Eng. Civil CREA: 202785</p>	<p style="text-align: center;">Marcus Vinícius Müller Pegoraro</p> <p style="text-align: center;">CPF: 008.255.180-40</p>			
ART / RRT:	Área:	Data:	Escala:	<b>03/04</b>
	Ver Quadro	MAIO/2019	INDICADA	



## VERIFICAÇÃO DAS ASSINATURAS



Código para verificação: 7504-BE39-574A-1158

Este documento foi assinado digitalmente pelos seguintes signatários nas datas indicadas:



MAURO RENÃ DOS REIS SILVEIRA (CPF 015.XXX.XXX-32) em 13/12/2024 10:56:18 (GMT-03:00)

Papel: Parte

Emitido por: Sub-Autoridade Certificadora 1Doc (Assinatura 1Doc)

Para verificar a validade das assinaturas, acesse a Central de Verificação por meio do link:

<https://camaracangucu.1doc.com.br/verificacao/7504-BE39-574A-1158>



CÂMARA MUNICIPAL DE CANGUÇU  
ESTADO DO RIO GRANDE DO SUL

**SENHOR PRESIDENTE,  
SENHORES VEREADORES.**

O VEREADOR infra-firmado vem perante Vossas Excelências, embasado no Artigo nº 194 § 3º do Regimento Interno, requerer que, após a devida tramitação, seja **apreciada e votada, a seguinte EMENDA que modifica a redação dos anexos do Projeto de Lei MENSAGEM EXECUTIVA NºNº82/2024(107/2024), da seguinte forma:**

**Reduz** – Secretaria Municipal de Administração  
Função:99 - Reserva de Contingência  
Programa: 9999 – Reserva de Contingência  
Recurso: Reserva de Contingência – Orçamento Impositivo Emendas de bancada  
Valor a ser reduzido R\$= 128.001,23

**Suplementa** – Secretaria Municipal de Educação e Esportes.  
Programa: 0115 – Construção e Melhoria de Estruturas Educacionais  
Tipo: P – 1589 – Construção e Melhoria de Estruturas Educacionais  
Valor R\$=128.001,23  
Total do Programa: R\$= **224.301,23**

<b>Tipo (*)</b>	<b>Ação/Produto</b>	<b>Recurso</b>	<b>Valores</b>
<b>P</b>	<b>1589 – Construção e Melhoria de Estruturas Educacionais</b>		
	Construção e Melhoria de Estruturas Educacionais da rede municipal de ensino		
	Obras e Instalações	Salario Educação	R\$91.000,00
	Obras e Instalações	Livre	R\$4.700,00
	Construção de quadra esportiva na escola Guido Timm Venzke	Livre	R\$128.300,23
	<b>Total do Programa</b>		<b>R\$224.301,23</b>

SALA DE SESSÕES JOAQUIM DE DEUS NUNES  
CANGUÇU, 10 DE DEZEMBRO DE 2024.

**Mauro Renã Dos Reis Silveira**  
**Vereador MDB**

Diego Wolter  
**Vereador MDB**  
Silvio Venske  
**Vereador MDB**  
Leandro Gauger  
**Vereador MDB**



## VERIFICAÇÃO DAS ASSINATURAS



Código para verificação: D7F3-D03C-7DD5-016E

Este documento foi assinado digitalmente pelos seguintes signatários nas datas indicadas:

- ✓ MAURO RENÃ DOS REIS SILVEIRA (CPF 015.XXX.XXX-32) em 10/12/2024 11:43:47 (GMT-03:00)  
Papel: Parte  
Emitido por: Sub-Autoridade Certificadora 1Doc (Assinatura 1Doc)
- ✓ DIEGO ROMÃO HELVIG WOLTER (CPF 991.XXX.XXX-20) em 10/12/2024 11:50:13 (GMT-03:00)  
Papel: Parte  
Emitido por: Sub-Autoridade Certificadora 1Doc (Assinatura 1Doc)
- ✓ LEANDRO GAUGER ELHERT (CPF 009.XXX.XXX-66) em 10/12/2024 11:55:14 (GMT-03:00)  
Papel: Parte  
Emitido por: Sub-Autoridade Certificadora 1Doc (Assinatura 1Doc)
- ✓ SILVIO VENZKE NEUTZLING (CPF 446.XXX.XXX-15) em 10/12/2024 12:07:20 (GMT-03:00)  
Papel: Parte  
Emitido por: Sub-Autoridade Certificadora 1Doc (Assinatura 1Doc)

Para verificar a validade das assinaturas, acesse a Central de Verificação por meio do link:

<https://camaracangucu.1doc.com.br/verificacao/D7F3-D03C-7DD5-016E>