

Memorando 2- 629/2025

De: Mauro S. - PRE-COO-MS

Para: Envolvidos internos acompanhando

Data: 15/04/2025 às 14:13:57

Setores envolvidos:

PRE-COO-PRKB, PRE-COO-SEC, PRE-COO-MS, PRE-COO-DHW

Emendas Impostivas MDB

—
—

Mauro Renã Dos Reis Silveira
Vereador Bancada MDB

Anexos:

56_docx.pdf
planilhaorcamentariaguido.pdf
projetoquadraguido.pdf



CÂMARA MUNICIPAL DE CANGUÇU ESTADO
DO RIO GRANDE DO SUL

**SENHOR PRESIDENTE,
SENHORES VEREADORES.**

OS VEREADORES infra-assinados vem, perante Vossas Excelências, requerer a correção da seguinte EMENDA IMPOSITIVA, em razão de impedimento técnico, para adequação dos anexos do Projeto de Lei vinculado à MENSAGEM EXECUTIVA Nº 082/2024 – LOA, nos seguintes termos:

Reduz – Secretaria Municipal de Administração
Função: 99 - Reserva de Contingência Programa:
9999 – Reserva de Contingência
Recurso: Reserva de Contingência – Orçamento Impositivo Emendas de bancada Valor a ser reduzido R\$= 128.001,23

Suplementa – Secretaria Municipal de Educação e Esportes. Programa:
0115 – Construção e Melhoria de Estruturas Educacionais Tipo: P –
1589 – Construção e Melhoria de Estruturas Educacionais Valor
R\$=128.001,23

Total do Programa: **R\$223.701,23**

Tipo (*)	Ação/Produto	Recurso	Valores
P	1589 – Construção e Melhoria de Estruturas Educacionais Construção e Melhoria de Estruturas Educacionais da rede municipal de ensino		
	Obras e Instalações	Salário Educação	R\$91.000,00
	Obras e Instalações	Livre	R\$4.700,00
	Construção de quadra esportiva na escola Guido Timm Venzke	Livre	R\$128.001,23
	Total do Programa		R\$223.701,23

SALA DE SESSÕES JOAQUIM DE DEUS NUNES CANGUÇU
04 DE ABRIL DE 2025.

Vereadores MDB

Diego Wolter
Vereador MDB
Mauro Silveira
Vereador MDB
Paulo Bauer
Vereador MDB





MUNICÍPIO DE
CANGUÇU

CAPITAL DA AGRICULTURA FAMILIAR

PREFEITURA MUNICIPAL DE CANGUÇU
SECRETARIA MUNICIPAL DE OBRAS, TRÂNSITO E SERVIÇOS URBANOS
NÚCLEO TÉCNICO

Empreendimento:		Quadra Poliesportiva TIPO 1				BDI	18,20%	DATA BASE	10-24 (N DES.)
PLANILHA ORÇAMENTÁRIA									
Item	Fonte	Código	Descrição	Unid.	Quant.	Custo Unitário (sem BDI) (R\$)	Preço Unitário (com BDI) (R\$)	Preço Total (R\$)	
1.1.	SERVIÇOS PRELIMINARES								R\$6.763,00
1.1.1.	SINAPI	99059	LOCAÇÃO CONVENCIONAL DE OBRA, UTILIZANDO GABARITO DE TÁBUAS CORRIDAS PONTALETADAS A CADA 2,00M - 2 UTILIZAÇÕES. AF_03/2024	M	100	57,22	67,63	R\$6.763,00	
1.2.	PAVIMENTAÇÃO DA QUADRA								R\$92.731,90
1.2.1.	SINAPI	100324	LASTRO COM MATERIAL GRANULAR (PEDRA BRITADA N.1 E PEDRA BRITADA N.2), APLICADO EM PISOS OU LAJES SOBRE SOLO, ESPESURA DE *10 CM*. AF_01/2024	M3	18	165,89	196,08	R\$3.529,44	
1.2.2.	SINAPI	97113	APLICAÇÃO DE LONA PLÁSTICA PARA EXECUÇÃO DE PAVIMENTOS DE CONCRETO. AF_04/2022	M2	600	3,35	3,96	R\$2.376,00	
1.2.3.	SINAPI-I	21141	TELA DE AÇO SOLDADA REFORÇADA, CA-60, Q=92, (1,48 KG/M2), DIÂMETRO DO FIO = 4,2 MM, LARGURA = 2,45 X 60 M DE COMPRIMENTO, ESPACAMENTO DA MALHA = 15 X 15 CM	M2	600	12,69	15	R\$9.000,00	
1.2.4.	SINAPI-I	43058	ACO CA-50, 10,0 MM, OU 12,5 MM, OU 16,0 MM, OU 20,0 MM, DOBRADO E CORTADO	KG	521,75	8,37	9,89	R\$5.160,11	
1.2.5.	SINAPI	101747	PISO EM CONCRETO 20 MPA PREPARO MECÂNICO, ESPESURA 7CM. AF_09/2020	M2	600	83,84	99,1	R\$59.460,00	
1.2.6.	SINAPI	102491	PINTURA DE PISO COM TINTA ACRÍLICA, APLICAÇÃO MANUAL, 2 DEMÃOS, INCLUSO FUNDO PREPARADOR. AF_05/2021	M2	503,1	21,83	25,8	R\$12.979,98	
1.2.7.	SINAPI	102504	PINTURA DE DEMARCAÇÃO DE QUADRA POLIESPORTIVA COM TINTA ACRÍLICA, E = 5 CM, APLICAÇÃO MANUAL. AF_05/2021	M	18,77	10,2	12,06	R\$226,37	
1.3.	ACESSÓRIOS								R\$9.758,33
1.3.1.	SINAPI-I	25398	CONJUNTO PARA FUTSAL COM PAR DE TRAVES OFICIAIS DE 3,00 X 2,00 M EM TUBO DE AÇO GALVANIZADO 3" COM REQUADROS EM TUBO DE 1", PINTURA EM PRIMER COM TINTA ESMALTE SINTETICO E REDES DE POLIETILENO FIO 4 MM	UN	1	5137,11	6072,06	R\$6.072,06	
1.3.2.	SINAPI-I	25399	CONJUNTO PARA QUADRA DE VOLEI COM POSTES EM TUBO DE AÇO GALVANIZADO 3", H = *255* CM, PINTURA EM TINTA ESMALTE SINTETICO, REDE DE NYLON COM 2 MM, MALHA 10 X 10 CM E ANTENAS OFICIAIS EM FIBRA DE VIDRO	UN	1	3118,67	3686,27	R\$3.686,27	
TOTAL								R\$109.253,23	

terça-feira, 10 de dezembro de 2024

Data:

Res. Técnico:

Nome:

Eng. Civil:

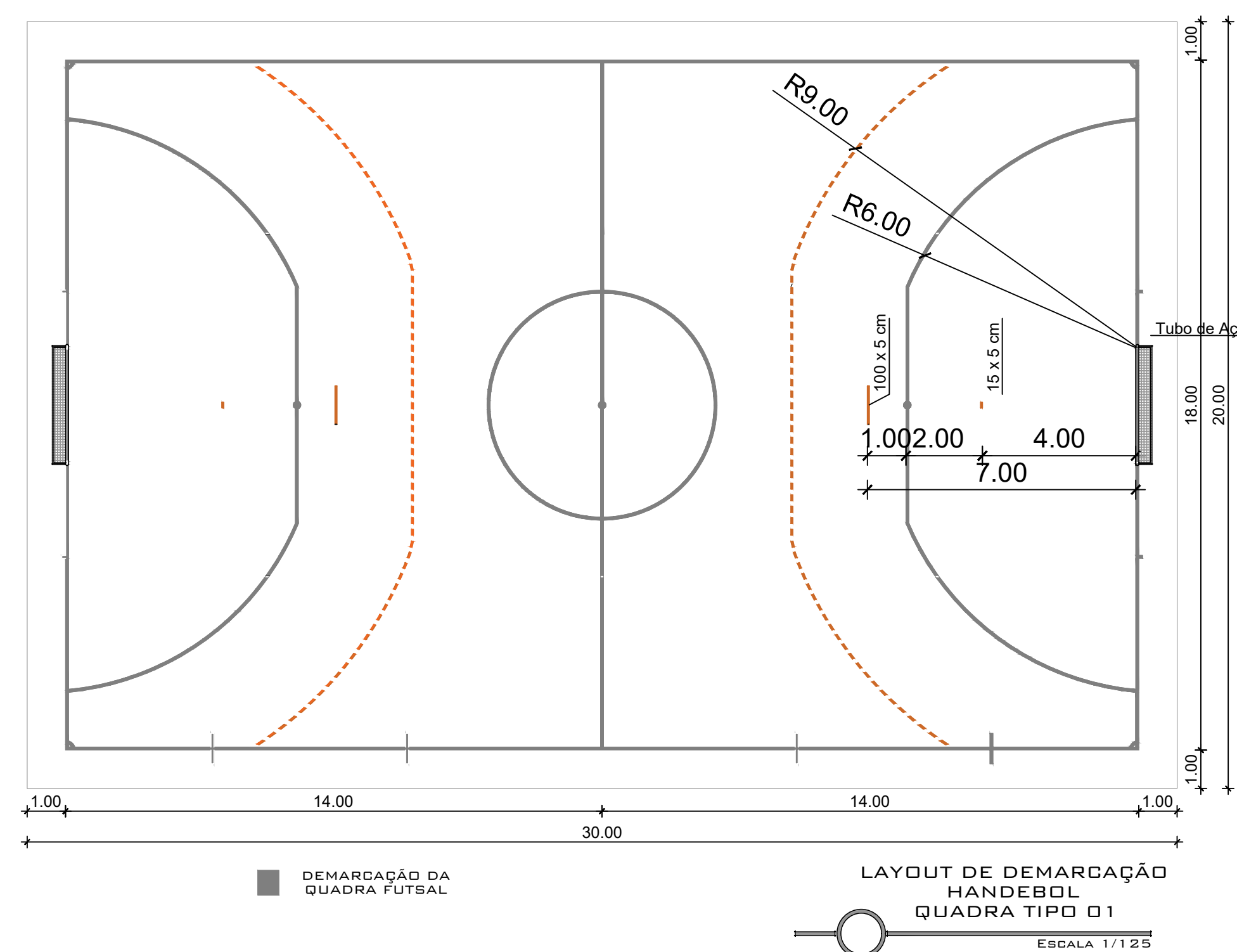
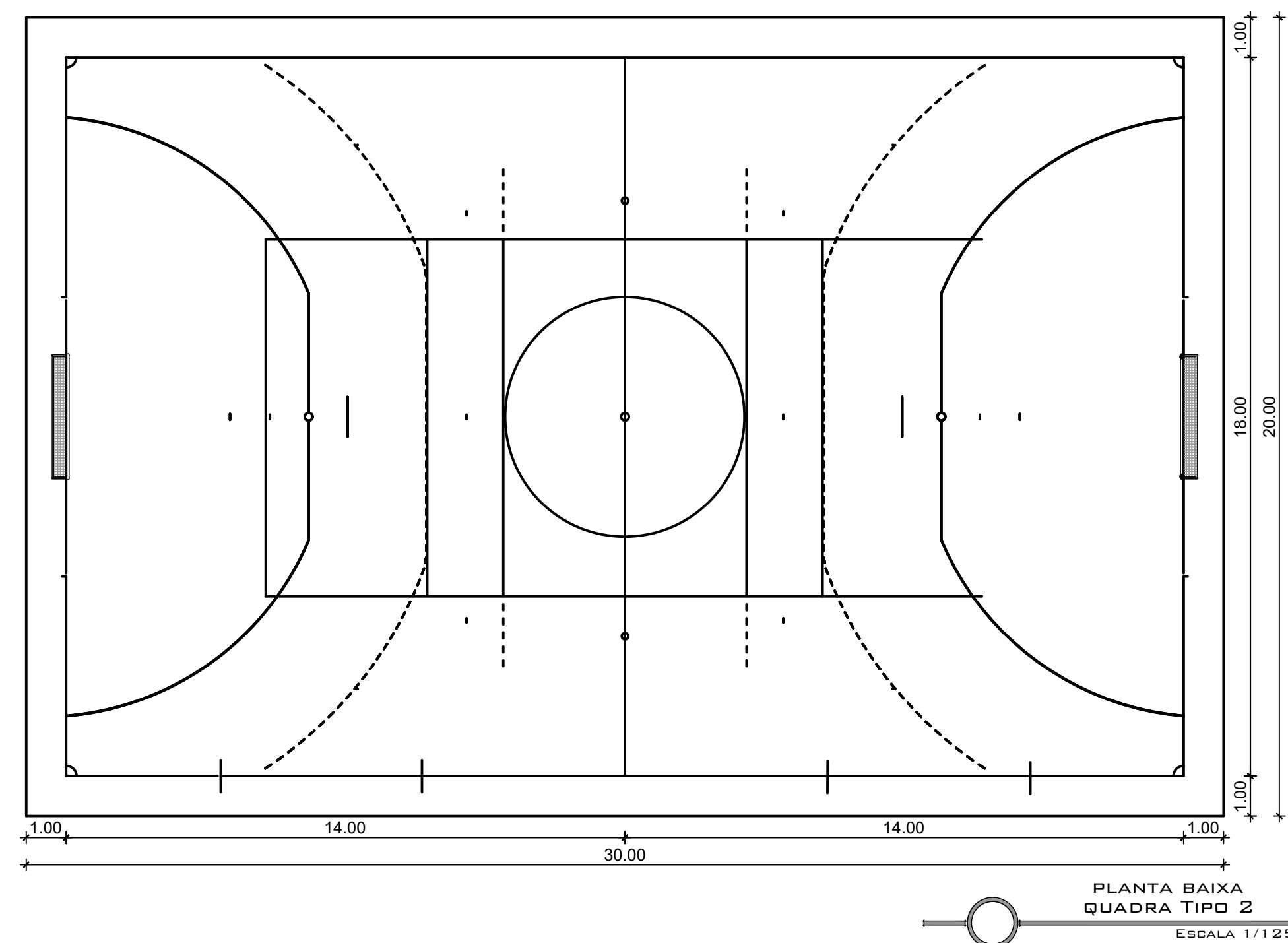

QUADRO DE ÁREAS	
ÁREA DA QUADRA	600,00 m²
ÁREA PINTURA	503,10 m²
ÁREA COR VERDE ESCURO	202,76 m²
ÁREA COR VERDE CLARO	170,42 m²
ÁREA COR VERMELHO	129,90 m²
ÁREA PINTURA DEMARCAÇÕES	18,77 m²
ÁREA COR BRANCO	14,05 m²
ÁREA COR AZUL	3,52 m²
ÁREA COR LARANJA	1,20 m²

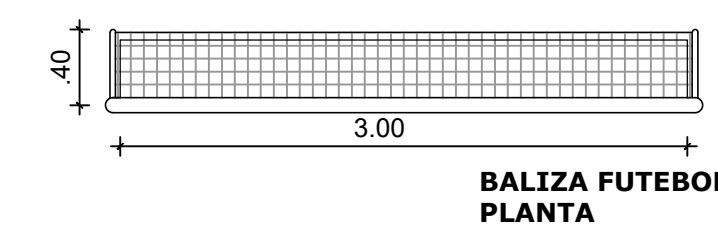
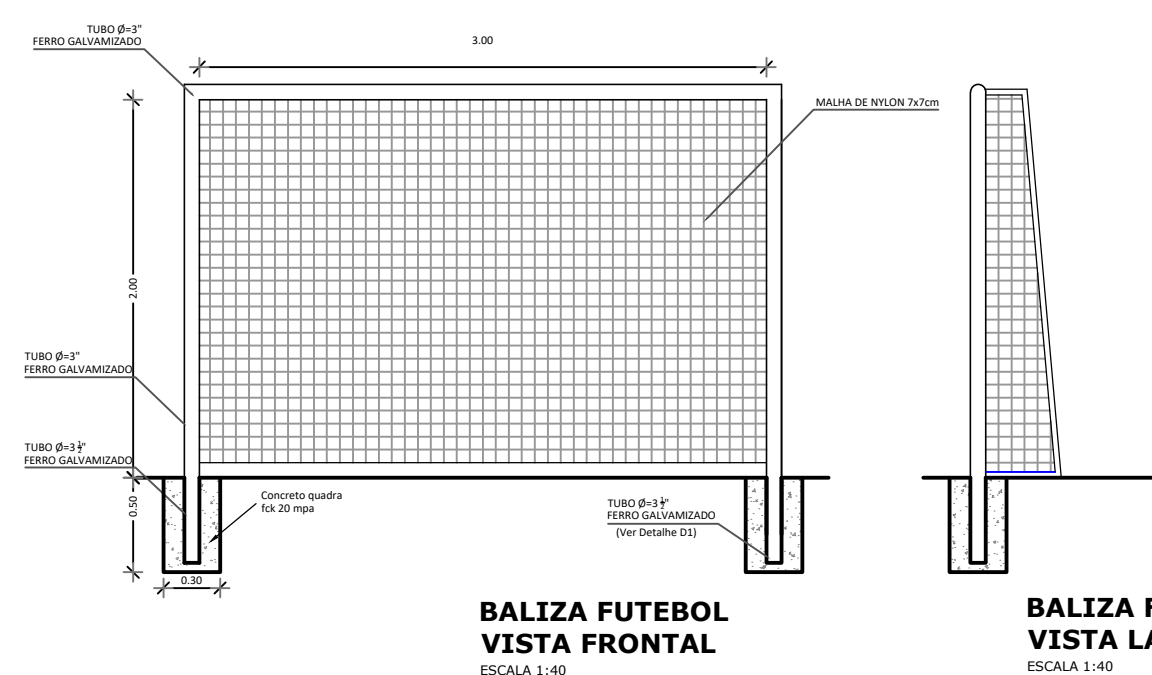
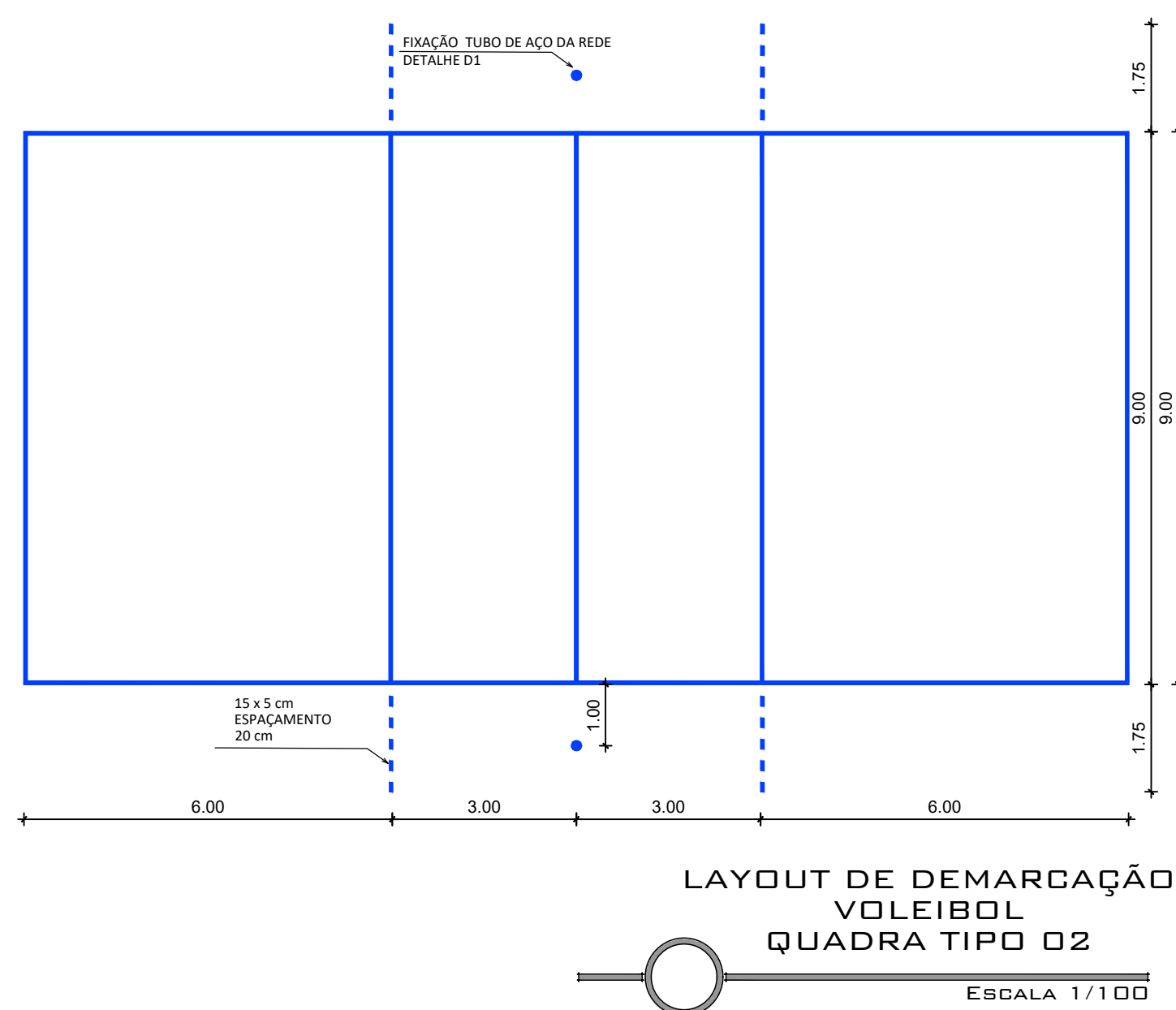
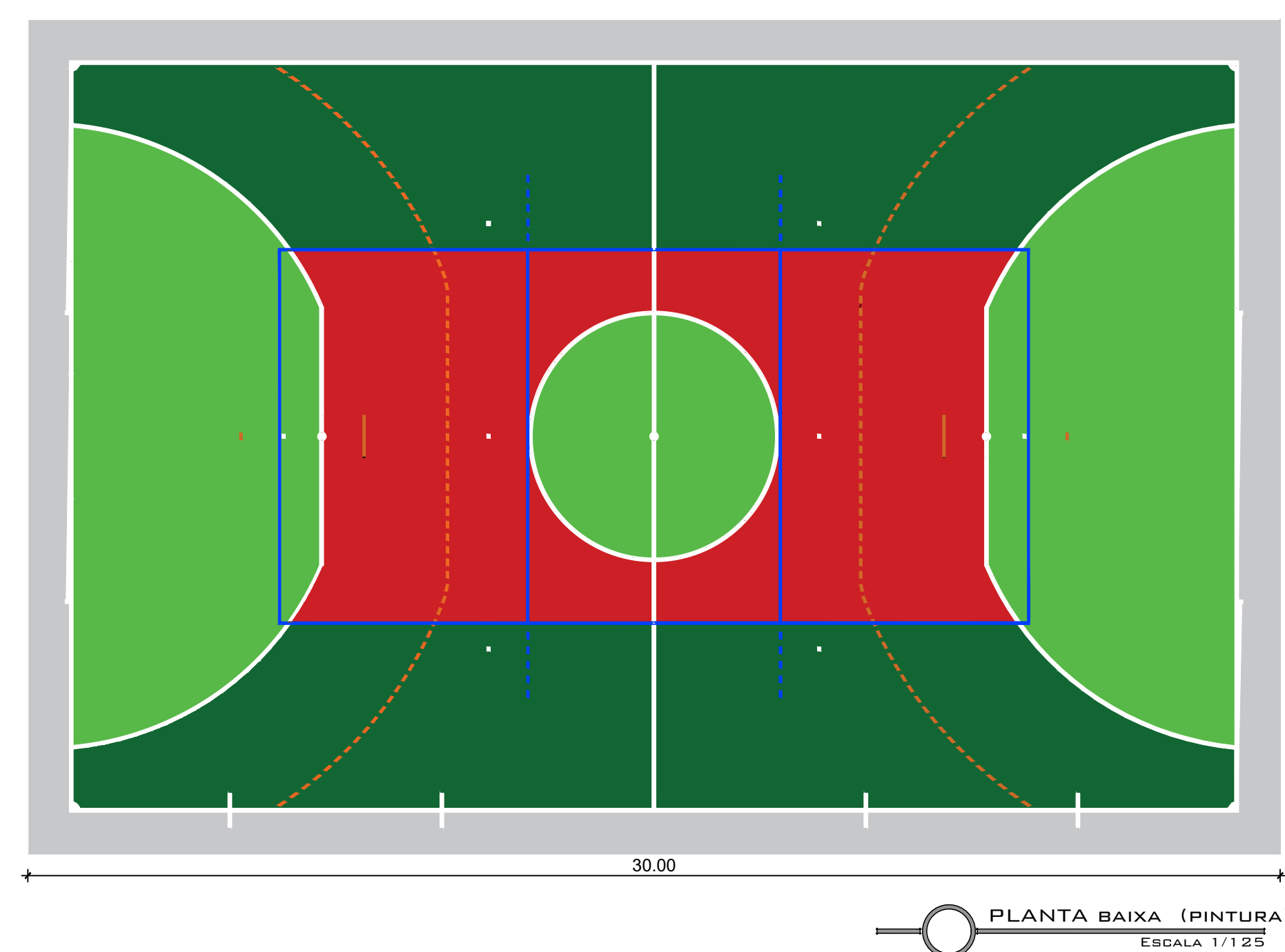
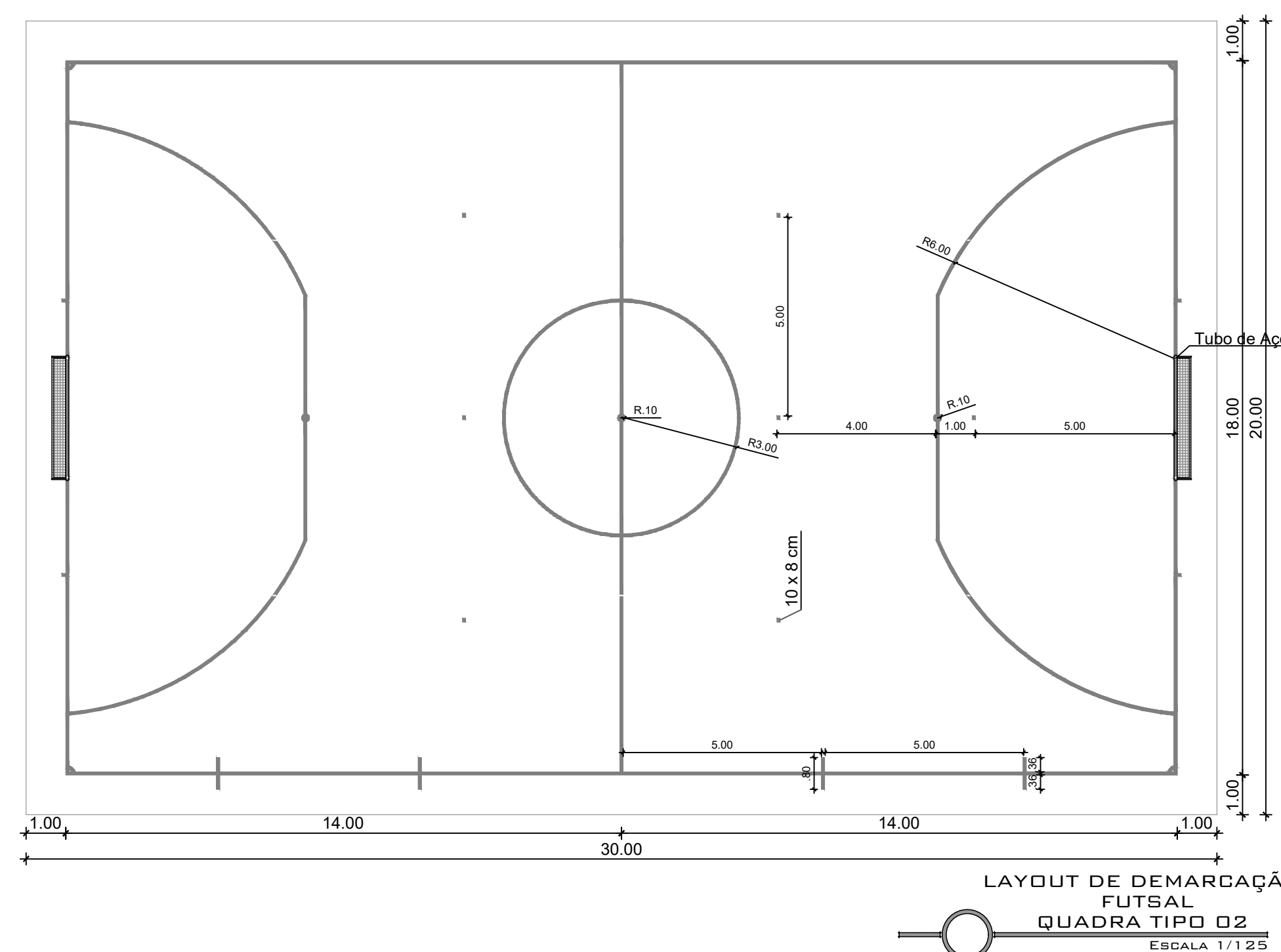

<u>PREFEITURA MUNICIPAL DE CANGUÇU</u> SECRETARIA MUNICIPAL DE OBRAS NÚCLEO TÉCNICO		 MUNICÍPIO DE CANGUÇU <small>CAPITAL DA</small> <small>AGRICULTURA FAMILIAR</small>		
Projeto: PROJ. DAS QUADRAS POLIESPORTIVAS <div style="text-align: right;">CANGUÇU-RS</div>				
Conteúdo: PROJETO DAS QUADRAS POLIESPORTIVAS <div style="text-align: center;">QUADRA TIPO 02</div>				
Trecho:		Desenho: <div style="text-align: center; font-size: 1.2em;">Neifer Penning</div>		
Responsável Técnico: <hr style="border: 0; border-top: 1px solid black; margin: 5px 0;"/> <div style="text-align: center;">Camila Paz Xavier de Lima Eng. Civil CREA: 202785</div>	Projeto: <hr style="border: 0; border-top: 1px solid black; margin: 5px 0;"/> <div style="text-align: center;">Marcos Vinicius Müller Pegoraro CPF: 008.255.180-40</div>			
ART / RRT:	Área: <div style="text-align: center;">Ver Quadro</div>		Data: <div style="text-align: center;">MAIO/2019</div>	Escala: <div style="text-align: center;">INDICADA</div>
			Prancha: <div style="font-size: 2.5em; font-weight: bold;">03/04</div>	



VERIFICAÇÃO DAS ASSINATURAS



Código para verificação: F9C6-4297-7DF6-BF6D

Este documento foi assinado digitalmente pelos seguintes signatários nas datas indicadas:



PAULO RENATO KOPP BAUER (CPF 336.XXX.XXX-00) em 15/04/2025 14:15:36 GMT-03:00

Papel: Parte

Emitido por: Sub-Autoridade Certificadora 1Doc (Assinatura 1Doc)



MAURO RENÃ DOS REIS SILVEIRA (CPF 015.XXX.XXX-32) em 15/04/2025 14:17:34 GMT-03:00

Papel: Parte

Emitido por: Sub-Autoridade Certificadora 1Doc (Assinatura 1Doc)



DIEGO ROMÃO HELVIG WOLTER (CPF 991.XXX.XXX-20) em 15/04/2025 14:29:14 GMT-03:00

Papel: Parte

Emitido por: Sub-Autoridade Certificadora 1Doc (Assinatura 1Doc)

Para verificar a validade das assinaturas, acesse a Central de Verificação por meio do link:

<https://camaracangucu.1doc.com.br/verificacao/F9C6-4297-7DF6-BF6D>